

# Herzlich Willkommen zur Vollversammlung des FB 15

# Themen VV SoSe 21

0. Alte und Neue Gesichter am FB15
1. Start ins dritte Corona-Hybridsemester
2. Ablauf der O-Woche
3. Stundenpläne fürs SoSe, Semesterfahrplan
4. Termine und Tipps für LV
5. Juristische Besonderheiten in Coronazeiten: Keine Attestpflichten, aufgehobene Drittversuche, vorgezogene Mastereinschreibung
6. Freie Themenwahl im Masterstudium
7. Rückfragen

## Alte und neue Gesichter am FB15

### Dipl. Ing Ruben Lang

Beendet seine Tätigkeit als Vertretungsprofessor  
im Fachgebiet Entwerfen und Gebäudelehre:

**Vielen Dank und alles Gute für die Zukunft**

Im SoSe:

AB 01.05 BERUFUNG

### Dipl. Ing. Elke Reichel

Neue Denomination des FG: **Gebäudetypologie + Entwerfen**

**Herzlich Willkommen!**

## Alte und neue Gesichter am FB15

### Dr.-Ing Tom Schoper

Beendet seine Tätigkeit als Vertretungsprofessor  
im Fachgebiet Entwerfen und Raumgestaltung:

**Vielen Dank und schöne Grüße nach Dresden!**

Im SoSe:

Vertretungsprof.in **Dr.-Ing. Britta Fritze**

zuletzt Lehrauftrag Gebäudekunde

**Welcome back home!**

# Themen VV SoSe 21

1. Start ins dritte Corona-Hybridsemester
2. Ablauf der O-Woche
3. Stundenpläne fürs SoSe, Semesterfahrplan
4. Termine und Tipps für LV
5. Juristische Besonderheiten in Coronazeiten: Keine Attestpflichten, aufgehobene Drittversuche, vorgezogene Mastereinschreibung
6. Freie Themenwahl im Masterstudium
7. Alte und Neue Gesichter am FB15
8. Rückfragen

# 1. Start ins dritte Corona-Hybridsemester

## Deine Ressourcen werden knapp?

Bewerbe Dich  
bis zum 30. April 2021 beim  
Corona-Fonds des FB15

<https://www.architektur.tu-darmstadt.de/fb15coronafonds>

Studierende stehen seit Beginn der Corona Pandemie unter besonderem Druck – Nebenjobs fallen weg, zusätzliche Betreuung von Kindern oder kranken Angehörigen muss organisiert, Ausstattung und Organisation des Home Office und nicht zuletzt die eingeschränkte Kommunikation mit Kommilitoninnen und Kommilitonen. Der Corona Fonds des FB 15 soll Studierenden in einer Notlage in der Durchführung des Studiums finanziell unterstützen. Die Empfänger\*innen können zu diesem Zweck über die Summe frei verfügen.

### **Umfang**

Es handelt sich um eine einmalige Förderung in der Höhe von 300,- Euro.

### **Zielgruppe**

Bewerben können sich aktuell eingeschriebene Studierende des FB 15.

### **Jetzt bewerben!**

# 1. Start ins dritte Corona-Hybridsemester

**Bis auf weiteres ist das Gebäude für Studierende gesperrt**

Alle LV nur Online außer Masterthesis

Betreten des Campus nur mit FFP2- oder OP-Maske.

Alle Sprechstunden und mündliche Prüfungen nur Online

Entwurfs-Abgabeleistungen werden durch die FG festgelegt.

TUCaN-Anmeldungen zu Prüfungen sind weiter Voraussetzungen für CPs und Noten (nicht durch Moodle o.ä. abgelöst)

ULB ist nur für Ausleihe und zum Scannen geöffnet

Bitte unbedingt **TU-ID + Passwort** für Moodle u.ä. bereithalten  
unbedingt **Stud-Adresse umleiten** und regelmäßig lesen.

# 1. Start ins dritte Corona-Hybridsemester

## **Masterthesianer:**

Wie in den vorherigen Semestern ist die Benutzung der Arbeitssäle NUR FÜR DIESE GRUPPE (begrenzte Anzahl) und nach vorheriger Anmeldung an festen Arbeitsplätzen gestattet.

Nähere Infos bei der Thesis-Themenvorstellung morgen, Mittwoch, 15.00 h.

Andere Präsenzveranstaltungen und Exkursionen sind derzeit nicht zulässig.

Betreten des Campus nur mit FFP2- oder OP-Maske.

# 1. Start ins dritte Corona-Hybridsemester

Aktuelle Infos mit den für alle rechtsverbindlichen TU-Vorgaben unter

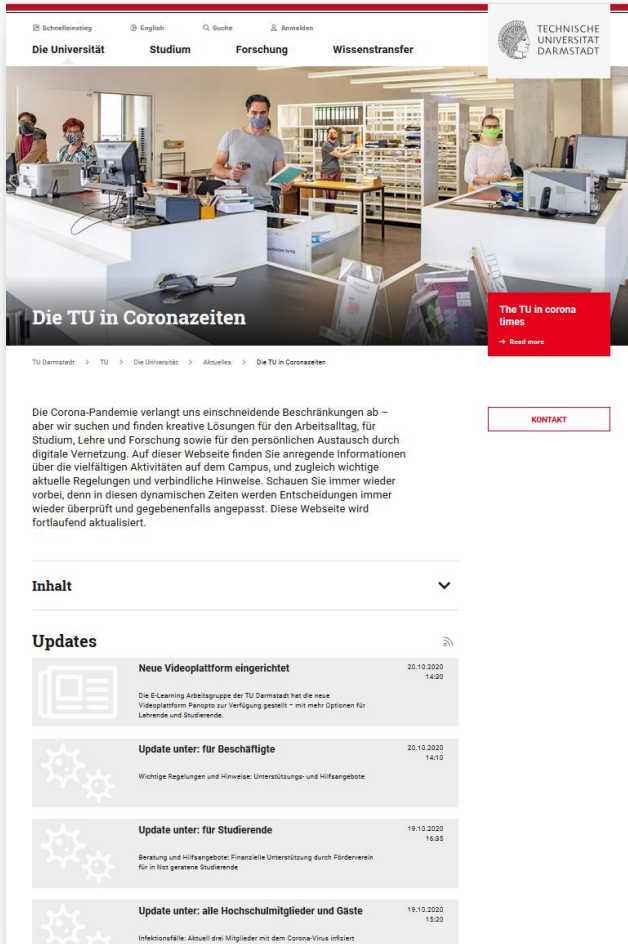

[https://www.tu-darmstadt.de/universitaet/aktuelles\\_meldungen/corona\\_vorsorge/index.de.jsp](https://www.tu-darmstadt.de/universitaet/aktuelles_meldungen/corona_vorsorge/index.de.jsp)

Ausdrückliche Bitte des Präsidiums:

Positive Testungen bitte an die TU melden, auch wenn kein Kontakt zum Campus / TU-Mitgliedern bestand:  
Die komplette Erfassung ist wichtig, um evtl. Schwachstellen zu erkennen

Danke im Voraus!

# 1. Start ins dritte Corona-Hybridsemester

Bitte an die Lehrenden: Bevorzugt Moodle verwenden!

Zeus ist nur über VPN-Client zugänglich, läuft oft von „draussen“ instabil!

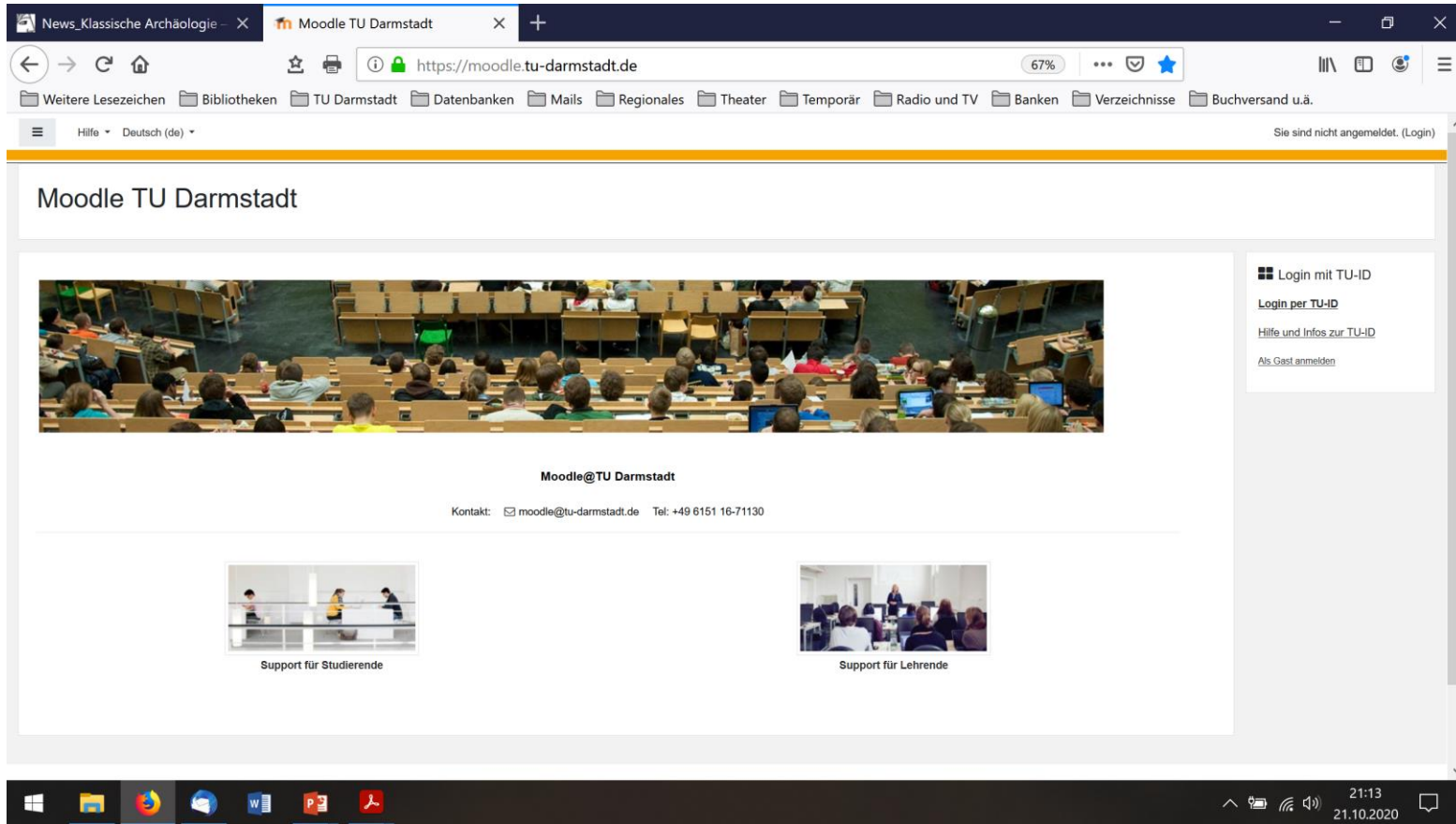

# 1. Start ins dritte Corona-Hybridsemester

Tipp: Moodle-Ordner „Fachbereichsinterne Veranstaltungen“ für geschützte Downloads nutzen, z.B. Moodlelinks für erste Termine u.ä.

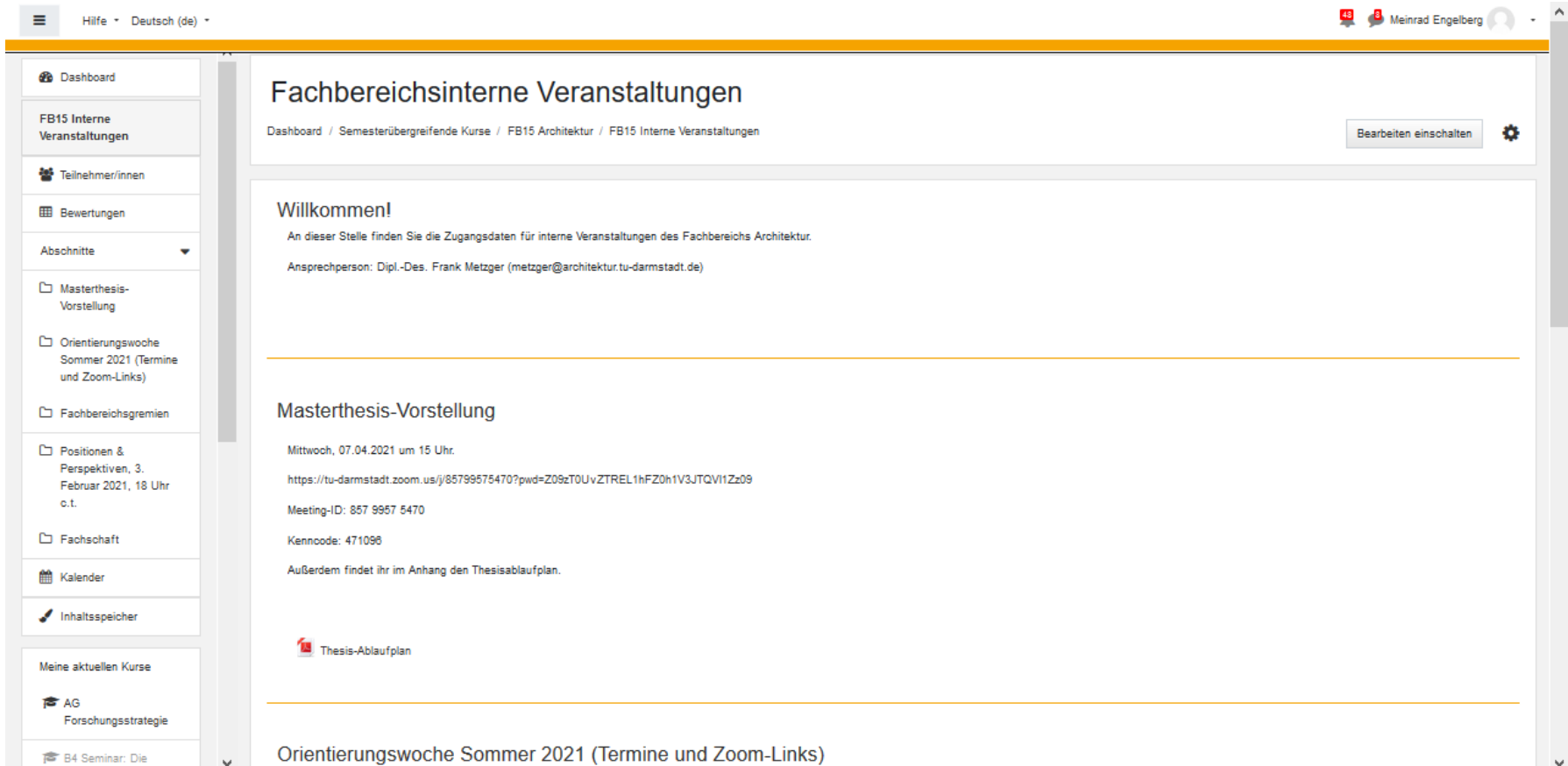

# Themen VV SoSe 21

1. Start ins dritte Corona-Hybridsemester

## 2. Ablauf der O-Woche

3. Stundenpläne fürs SoSe, Semesterfahrplan

4. Termine und Tipps für LV

5. Juristische Besonderheiten in Coronazeiten: Keine Attestpflichten, aufgehobene Drittversuche, vorgezogene Mastereinschreibung

6. Freie Themenwahl im Masterstudium

7. Alte und Neue Gesichter am FB15

8. Rückfragen

## 2. Ablauf der O-Woche

Datum	Uhrzeit	Thema	Personen	Link
<b>06.04.21</b> <b>Dienstag</b>	11.00-12.00 h	Einführung in den Masterstudiengang	Erstsemester M. Sc.	<a href="https://tu-darmstadt.zoom.us/j/89550315518">https://tu-darmstadt.zoom.us/j/89550315518</a>
	<b>14.00-16.00 h</b>	<b>Vollversammlung</b>	Alle FB15	<a href="https://tu-darmstadt.zoom.us/j/86313605563">https://tu-darmstadt.zoom.us/j/86313605563</a>
<b>07.04.21</b> <b>Mittwoch</b>	04.59 h	<b>Ende Seminarbasar</b>	alle Studierenden	<a href="https://seminarbasar.architektur.tu-darmstadt.de/">https://seminarbasar.architektur.tu-darmstadt.de/</a>
	<b>11.00 h</b> <b>Achtung</b> <b>Uhrzeit!</b>	<b>Entwurfsvorstellung</b>	Studiendekan / Profs Masterstudierende Bachelor-Thesianer	<a href="https://tu-darmstadt.zoom.us/j/86726949346">https://tu-darmstadt.zoom.us/j/86726949346</a>
	15.00 h	Masterthesis-vorstellung	Masterthesis-Absolvent*innen SoSe 21	
	<b>17.00 h</b>	<b>Start Entwurfswahl</b>	<b>alle Studierenden Master+ B.Sc. Thesis</b>	<a href="https://seminarbasar.architektur.tu-darmstadt.de/">https://seminarbasar.architektur.tu-darmstadt.de/</a>
	ab 17.00 h	Teilnehmerlisten der Seminare bei den Fachgebieten	Studienbüro, Fachgebiete	
	<b>18.00 h</b>	<b>Ende Seminarwahl FG A</b>	nur B. Sc.	Pdf-Formular versenden an <a href="mailto:fga@architektur.tu-darmstadt.de">fga@architektur.tu-darmstadt.de</a>
<b>08.04.21</b> <b>Donnerstag</b>	<b>04.59 h</b>	<b>Ende Entwurfswahl</b>	Studienbüro	<a href="https://seminarbasar.architektur.tu-darmstadt.de/">https://seminarbasar.architektur.tu-darmstadt.de/</a>
	ab 13.00 h	<b>Teilnehmerlisten der Entwürfe bei den Fachgebieten</b>	Studienbüro, Fachgebiete	
<b>09.04.21</b> <b>Freitag</b>	10.00-12.00 h	<b>Vollversammlung B.Ed. zur Studienreform</b>	Studierende B.Ed. / M. Ed. Leitung MvE	<a href="https://tu-darmstadt.zoom.us/j/83530182296">https://tu-darmstadt.zoom.us/j/83530182296</a>

# 2. Ablauf der O-Woche

<https://seminarbasar.architektur.tu-darmstadt.de>

Seminarwahl nur noch bis Morgen, Mittwoch, 04.59 h morgens!  
Restplätze ab Montag (1. Termin), Zoomzugänge bei Dozierenden erfragen  
Bitte Entwurfswahl nicht verpassen: Nur Mi. 17.00 h bis Do. 04.59 h morgens!

**Verteilungsstatus**

- Teilnehmende Studenten: 419
- Abgegebene Wahlzettel: 837
- Nicht abgegebene Wahlzettel: 6
- Verfügbare Seminare: 41
- Verfügbare Seminarplätze: 965

**1. Priorität erhalten**: 68%

**2. Priorität erhalten**: 20%

**3. Priorität erhalten**: 6%

**4. Priorität erhalten**: 2%

**Keine Priorität erhalten**: 3%

**Mindestens einen Seminarplatz erhalten**: 99%

**Vergebene Seminarplätze**: 85% (15% in red)

This bar chart provides a detailed view of the seminar priority distribution. It shows the percentage of students who received each priority level and the overall percentage of students who secured at least one seminar seat.

- 1. Priorität erhalten**: 68%
- 2. Priorität erhalten**: 20%
- 3. Priorität erhalten**: 6%
- 4. Priorität erhalten**: 2%
- Keine Priorität erhalten**: 3%
- Mindestens einen Seminarplatz erhalten**: 99%
- Vergebene Seminarplätze**: 85% (15% in red)

## 2. Ablauf der O-Woche

https://www.archaeologie.architektur.tu-darmstadt.de/media/architektur/fachgruppe\_a/ar

Datenbanken Mails Regionales Theater Temporär Radio und TV Bank

mularen wird nicht unterstützt.

50%

### Seminarwahl im Wintersemester 2020-21 Module 332 | 342 | 352

Um eine optimale Verteilung der vorhandenen Seminarplätze der Bachelorseminare der Fachgruppe A zu gewährleisten, wird die Wahl seit 2015 digital über die Auswertung dieser PDF-Formulare organisiert. Bei Fragen beachten Sie bitte die Infokästchen, die sich hinter den Symbolen und verbergen. Sollten Sie dennoch Probleme, Fragen oder Anregungen haben, können Sie sich an die E-Mail-Adresse [fga@architektur.tu-darmstadt.de](mailto:fga@architektur.tu-darmstadt.de) wenden.  
Bitte füllen Sie dieses Formular im Adobe Acrobat oder im Adobe Reader und **NICHT** in Ihrem Browser aus! Dadurch werden einige technische Schwierigkeiten vermieden.

TECHNISCHE UNIVERSITÄT DARMSTADT  
FACHBEREICH ARCHITEKTUR  
FACHGRUPPE A  
HISTORISCHE GRUNDLAGEN

Name \_\_\_\_\_ Vorname \_\_\_\_\_ Matrikelnummer \_\_\_\_\_

w  m  d  E-Mail-Adresse  bitte auswählen  Prüfungsordnung

Folgende Seminare und Kurse in Fachgruppe A habe ich **bereits erfolgreich** absolviert:

Basiskurs  Skriptorium

Klassische Archäologie Modul 332	Architektur- und Kunstgeschichte Modul 342	Architekturtheorie und -wissenschaft Modul 352
<input type="checkbox"/> Seminar <input type="text"/> Seminarartitel <input type="text"/> bei Dozent*in	<input type="checkbox"/> Seminar <input type="text"/> Seminarartitel <input type="text"/> bei Dozent*in	<input type="checkbox"/> Seminar <input type="text"/> Seminarartitel <input type="text"/> bei Dozent*in
<input type="checkbox"/> Vorlesung <input type="checkbox"/> Übung	<input type="checkbox"/> Vorlesung <input type="checkbox"/> Übung	<input type="checkbox"/> Vorlesung <input type="checkbox"/> Übung

Meine Seminarwahl für das Sommersemester 2020 lautet:

1. Wahl	2. Wahl	3. Wahl
BITTE AUSWÄHLEN!	BITTE AUSWÄHLEN!	BITTE AUSWÄHLEN!

Online-Wahl Bachelor-Seminare FG A noch bis Mittwoch, 18.00 h über die Seiten der Fachgebiete

Ergebnisse ab Donnerstag auf der Seite von Klassische Archäologie

Ergebnisseite nur zugänglich mit TU-ID und Passwort (Datenschutz)

# Themen VV SoSe 21

1. Start ins dritte Corona-Hybridsemester
2. Ablauf der O-Woche
- 3. Stundenpläne fürs SoSe, Semesterfahrplan**
4. Termine und Tipps für LV
5. Juristische Besonderheiten in Coronazeiten: Keine Attestpflichten, aufgehobene Drittversuche, vorgezogene Mastereinschreibung
6. Freie Themenwahl im Masterstudium
7. Alte und Neue Gesichter am FB15
8. Rückfragen

# 3. Stundenpläne fürs SoSe: 2. Sem. B. Sc.

	<u>Montag</u>	<u>Dienstag</u>	<u>Mittwoch</u>	<u>Donnerstag</u>	<u>Freitag</u>
8.00		8:00	8:00	8:30	8:30
08:30		Digitales Gestalten – VL	Wohnungsbau I – VL	EnKo II – VL	Bauphysik – VL
09:00	9:00	Prof. Tessmann	Prof i.V. Ernst	Prof. i.V. Schellenberg-Thaut	Prof. Tichelmann
09:30	Gestalten II - Plasten / Zeichnen	Online	Online	Online	Online
	Prof. Auslender / Prof. Immekus	Modul 15-01-0322	Modul 15-01-0325	Modul 15-01-0321	Modul 15-01-0314
10:00	Online	10:00	9:50	9:50	9:50
10:30	Modul 15-01-0323	Digitales Gestalten – Ü	Wohnungsbau I – Ü	EnKo II – Ü	Bauphysik – Ü
11:00		Prof. Tessmann	Prof i.V. Ernst	Prof. i.V. Schellenberg-Thaut	Prof. Tichelmann
11:30		Online	Online (Erste Übungsgruppe)	Online	Online
12:00		Modul 15-01-0322	Modul 15-01-0325	Modul 15-01-0321	Modul 15-01-0314
12:30					
13:00	13:00	<b>Gremienzeit FB 15, keine LV Online</b>	Atelierzeit	Korrektur Enko II	13:00 - 16:00
13:30	Gestalten II – Plasten / Zeichnen				Wohnungsbau I – Ü
14:00	Prof. Auslender / Prof. Immekus				Prof i.V. Ernst
14:30	Online				Online (Zweite Übungsgruppe)
15:00	Modul 15-01-0323				Modul 15-01-0325
15:30					
16:00	16:15	16:30			
16:30	DarGeo – VL	Baustoffkunde – VL			
17:00	Prof. Auslender	Prof. Kuhn			
	Online	Online			
17:30	Modul 15-01-0323	Modul 15-01-0324			
18:00			18:00 ct.		
18:30			Mittwochabend-Vortrag		
19:00			Online		

# 3. Stundenpläne fürs SoSe: 4. Sem. B.Sc.

	Montag	Dienstag	Mittwoch	Donnerstag	Freitag
8.00			8:00 Raumgestaltung und Gebäudelehre – Ü Prof. i.V. Fritze / Dipl.-Ing. Reichel Online Modul 15-01-0345		
08:30					
09:00	Epochen-Seminare FG A Prof. Lang / Prof. Salge / Prof. Meister Online Modul 15-01-0332, 0342, 0352:				
09:30					
10:00		9:50 Städtebau II - VL + Ü Prof. i.V. Schmitt Online Modul 15-01-0343	9:50 Smart Building – VL Prof. Joppien / Prof. Kuhn Online Modul 15-01-0344	10:00 EnKo IV – VL Prof. Waechter Online Modul 15-01-0341	9:50 Raumgestaltung und Gebäudelehre – VL Prof. i.V. Fritze / Dipl.-Ing. Reichel Online Modul 15-01-0345
10:30					
11:00					
11:30					
12:00					
12:30					
13.00			<b>Atelierzeit (Eigenständige Arbeit)</b>	13:00 EnKo IV – Ü Prof. Waechter Online Modul 15-01-0341	11:40 Smart Building – Ü Prof. Joppien / Prof. Kuhn Online Modul 15-01-0344
13:30	13:30 Historische Grundlagen II - VL Mittelalter und Neuzeit Prof. Salge Online Modul 15-01-0342	Gremienzeit FB 15 Keine LV			
14:00					
14:30					
15:00					
15.30					
16.00	Epochen-Seminare FG A Prof. Lang / Prof. Salge / Prof. Meister Online Modul 15-01-0332, 0342, 0352:				
16:30					
17.00					
17:30					
18.00			18:00 ct. Mittwochabend-Vortrag Online		
18.30					
19.00					

# 3. Stundenpläne fürs SoSe: Master.

	Montag	Dienstag	Mittwoch	Donnerstag	Freitag	
8.00						
08:30						
09:00	Wahlfächer aller FGs Online	Wahlfächer aller FGs Online		Wahlfächer aller FGs Online	Wahlfächer aller FGs Online	
09:30					und	
10:00						Fachmodul der FG B
10:30						Prof.Ausländer / Prof. Immekus
11:00						/ Prof. Tessmann
11:30			11:40 Fachmodul A – VL Prof. Salge Online über Moodle Modul 15-02-6421		11:40 Fachmodul F – VL Prof. Kuhn / Prof. Joppien Online über Moodle Modul 15-02-6425	L3   01 R 40-44 (Plastensaal)
12:00					L3   01 R 111	
12:30					L3   01 R 330	
13.00					Modul 15-01-0354 / Bachelor	
13:30					WF	
14:00		Gremienzeit FB 15, keine LV Online	14:00 Masterentwurf Prof. der Fachgruppen C, D, E, F Online	13:30 Fachmodul C – VL Prof. Lorch Online über Moodle Modul 15-02-6423		
14:30						
15:00						
15.30						
16.00				Wahlfächer aller FGs Online		
16.30						
17.00						
17.30						
18.00						
18.30						
19.00			18:00 ct. Mittwochabend-Vortrag Online			

# 3. Semesterfahrplan SoSe 21

KW 13	14	15	16	17	18	19	20	21	22	23	24	25	26	27	28	29	30	31	32	33	34	35	36	37	38	39	40	41		
	<b>O-Woche</b>	1	2	3	4	5	6	7	8	9	10	11	12	13	14	15	16	17	18	19	20	21	22	23	24	25	26	<b>O-Woche</b>		
23.03.	30.03.	05.04.	12.04.	19.04.	26.04.	03.05.	10.05.	17.05.	24.05.	31.05.	07.06.	14.06.	21.06.	28.06.	05.07.	12.07.	19.07.	26.07.	02.08.	09.08.	16.08.	23.08.	30.08.	06.09.	13.09.	20.09.	27.09.	04.10.	11.10.	
	Karwoche (Fr.)	Ostern (Mo.)				Himmel (Do.)		Pfingst. (Mo.)	Fronl. (Do.)								Schulferien Hessen													
	Mi. Entwurfsvorstellung Seminarbasar Projektwoche	Vorlesungszeit 12 Wochen												Abgabewochen			Gr. Komm.	Block-LV Abschlussklausuren, mündliche Prüfungen und Exkursionen*	Vorlesungsfreie Zeit Keine Pflichtveranstaltungen 7 Wochen (Nachklausuren in der letzten Ferienwoche)				Nachklausuren	O-Woche Mi. 07.10. Entwurfsv. Seminarbasar						
Enko II+IV Bachelor		Exkursion*	Bearbeitungszeit										Abgabe																Themenvorstellung	
		*je nach Infektionsgeschehen																												
Entwurf Master	Themenvorstellung	Exkursion*	Bearbeitungszeit										Abgabe																	Themenvorstellung
BA-Thesis	Themenvorstellung	Exkursion*	Bearbeitungszeit										Bsc. Komm.																Themenvorstellung	
MA-Thesis	Themenvorstellung	Exkursion*	14 Wochen Bearbeitungszeit										Abgabe	MA-Komm.	MA-Ausstellung														Themenvorstellung	
Prüfungs- / Abgabezeiten																													Nachprüf.	
								30.05.	Erasmusstudium SoSe 2021				<b>Ende Anmeldefrist</b>				15.07.	Masterbewerbungen												
FBR / AL Sitzungen	Termine werden bekannt gegeben																													

SoSe 21

FBR - Fachbereichsrat  
AL - Ausschuss Lehre

Stand 14.01.2021 MvE

# Themen VV SoSe 21

1. Start ins dritte Corona-Hybridsemester
2. Ablauf der O-Woche
3. Stundenpläne fürs SoSe, Semesterfahrplan

## 4. Termine und Tipps für LV

5. Juristische Besonderheiten in Coronazeiten: Keine Attestpflichten, aufgehobene Drittversuche, vorgezogene Mastereinschreibung
6. Freie Themenwahl im Masterstudium
7. Alte und Neue Gesichter am FB15
8. Rückfragen

# Die Verwaltung | Das Studiendekanats-Team

- **Studienbüro**  
(EG, Dekanatsgang, 2. Tür)  
[tanja.griessmann@architektur.tu-darmstadt.de](mailto:tanja.griessmann@architektur.tu-darmstadt.de)

**Tanja Griessmann**  
Prüfungsmanagerin  
Sprechzeiten Mo und Mi, 09.00-12.00h  
Digitale Sprechstd. Di. 9-10 h, Mi 15-16 h  
Tel.: 06151-16 23490

- **Studienbüro**  
(EG, Dekanatsgang, 1. Tür)  
[studienbuero@architektur.tu-darmstadt.de](mailto:studienbuero@architektur.tu-darmstadt.de)

**Derya Pullum**  
Lehrveranstaltungsmanagerin  
Di und Mi 9-12 Uhr  
Tel.: 06151-16 23491

- **Studienkoordinator**  
(1. OG Nord, FG Klass. Archäologie)  
[mve@kunst.tu-darmstadt.de](mailto:mve@kunst.tu-darmstadt.de)

**Dr. Meinrad v. Engelberg**  
Sprechstunde Mo+Do 12.00-13.00h  
(ohne Voranmeldung via Zoom)  
oder nach Terminvereinbarung via Mail  
(Telefonnummer für Rückruf bitte angeben!)

## 4. IOA

**IO(A)**  
**GoOut 2021/22!**

**Informationsveranstaltungen  
im Sommersemester 2021**

Informationsveranstaltung des FB Architektur  
**Dienstag, 04. Mai 2021**  
14:00 – 15:00  
Anmeldung zum Zoom-meeting per Mail an:  
international@architektur.tu-darmstadt.de

**Zentrale Informationsveranstaltungen:  
Jetzt informieren und organisieren für ein  
Auslandssemester Erasmus+ 2022**

**Dienstag, 20. März 2021**  
16:00 – 17:00  
**Dienstag, 27. April 2021**  
10:00 – 11:00  
Anmeldung (auch kurzfristig möglich) zum Webinar (über Zoom mit Chat)  
per Mail an: international@zv.tu-darmstadt.de

**Bewerbe dich jetzt  
um ein Auslandsstudium  
im akademischen Jahr 2021/2022!**

**Erasmus +  
Sommer 2022**  
Bewerbung über MoveOn – bis 31. Mai 2021  
Mappenabgabe im Moodle – bis 04. Juni 2021

**Unite!  
Architecture Engineering Pilot (Aalto | Polito Turin | TU Darmstadt)  
Winter 2021**  
Bewerbung über MoveOn – bis 09. Mai 2021  
Mehr Informationen im IO(A)

**IO(A) International Office**  
**Fachbereich Architektur**  
**Faculty of Architecture**

Studienbüro | L3 | 01 Raum 65  
visnjic@architektur.tu-darmstadt.de  
www.architektur.tu-darmstadt.de/international/

### 3. Lehrveranstaltungen im SoSe

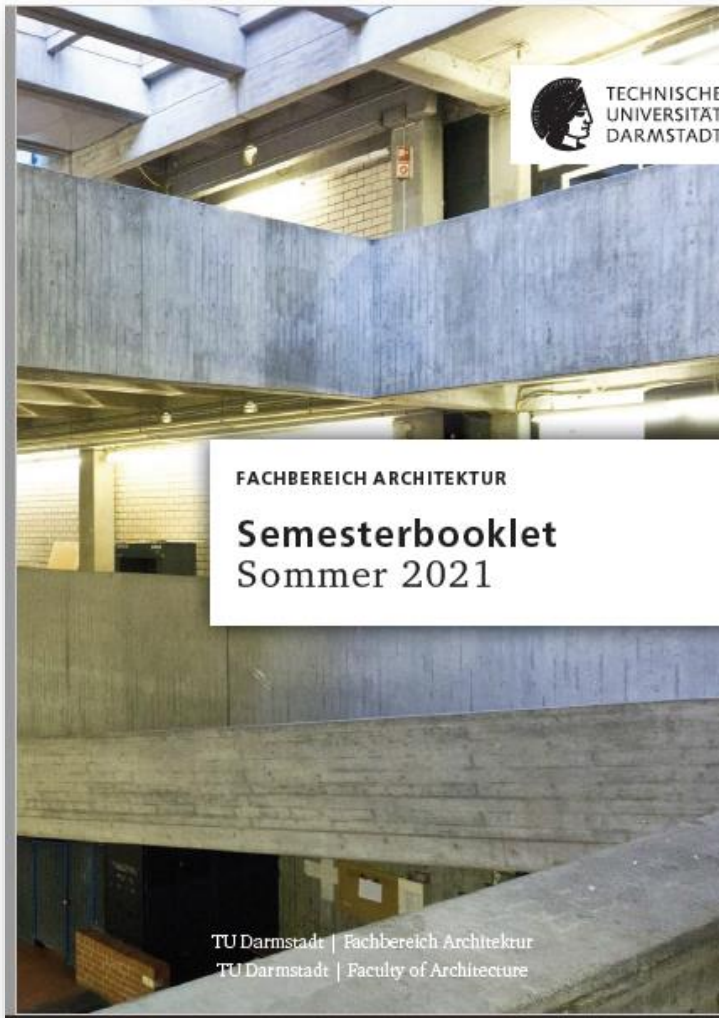

Das Booklet ist wieder Online –

[https://www.architektur.tu-darmstadt.de/studieren/studierende/downloads\\_stud/index.de.jsp](https://www.architektur.tu-darmstadt.de/studieren/studierende/downloads_stud/index.de.jsp)

Vielen Dank an Biljana Stefanovska,  
Seit 01.01.21 zuständig für das Booklet!

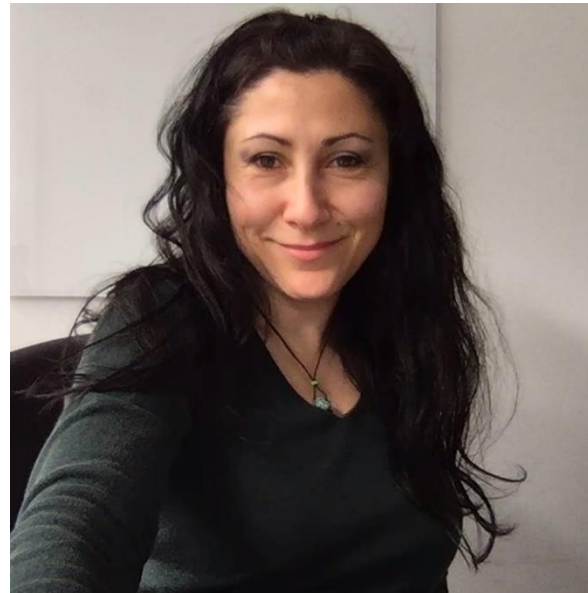

# 4. Mittwochabend

Bekanntgabe des Programms bei der Entwurfsvorstellung am Mittwoch

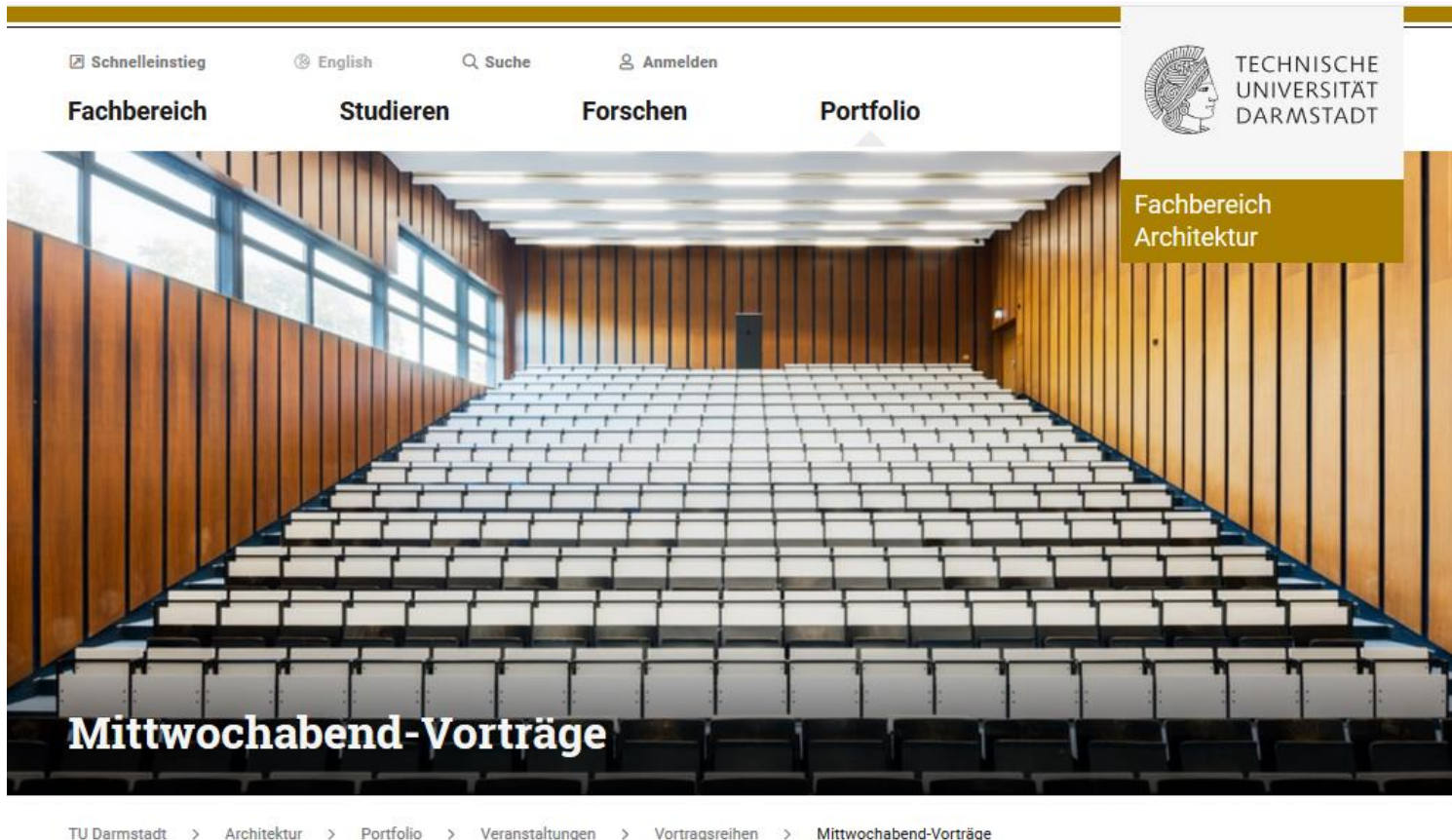

# 4. Fachschaftssitzungen

## Ansprechpartner im Haus

Deine Fachschaft im Wintersemester 2020/21

Hanna Andal  
7. Semester B.Sc. Arch

Adriana Arensmann  
3. Semester M.Sc. Arch

Valentin Braun  
7. Semester M.Sc. Arch

Emre C  
5. Semester B.Sc. Arch

Ariam Elhousieny  
5. Semester B.Sc. Arch

Ines Göhringer  
5. Semester B.Sc. Arch

Jörg Hartmann  
5. Semester M.Sc. Arch

Katharina Hoff  
7. Semester B.Sc. Arch

Alexandra Kapelle  
5. Semester B.Sc. Arch

Paul Schmidt  
7. Semester B.Sc. Arch

Zora Schües  
4. Semester M.Sc. Arch

Melisa Simsekci  
7. Semester B.Sc. Arch

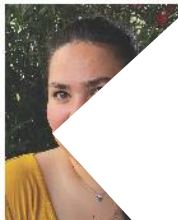

Asihhan Taktak  
5. Semester B.Sc. Arch

Hella Wagner  
5. Semester M.Sc. Arch

Ella Westphal  
5. Semester M.Sc. Arch

Tanja Wetzell  
6. Semester M.Sc. Arch

Josefine Wolf  
3. Semester M.Sc. Arch

Fragen?

Sprich uns an, komm donnerstags um 18 Uhr bei uns im Fachschaftsraum vorbei oder schreib uns eine Mail [fachschaft@architektur.tu-darmstadt.de](mailto:fachschaft@architektur.tu-darmstadt.de)

Sitzung:  
Donnerstag  
18:00 Uhr

digital über  
zoom

schreibt  
uns an,  
wenn ihr  
teilnehmen  
möchtet  
und wir  
lassen euch  
den Link  
zukommen

Aktualisieren?

# 4. Interdisziplinäres in Coronazeiten?

Vorlesungen über Forschung  
in Mathematik, Natur,  
Gesellschaft und Technik

im Sommersemester 2021  
jeweils dienstags 17:15 bis 18:45 Uhr  
online (<http://www.tu-darmstadt.de/wsd>)

## WAS STECKT DAHINTER ?

13. April	Prof. Dr. Felicitas Pfeifer	FB 10	Hitze, Salz und giftige Gase: Bakterien und Archaea in Extremhabitaten
20. April	Prof. Dr. Anke Weidenkaff	FB 11	Eine Zukunft ohne Abfall – Wie geht das? Lösungen zu einer effizienten Kreislaufwirtschaft durch Materialforschung
27. April	Prof. Dr.-Ing. Andreas Blaeser	FB 16	3D-Bioprinting: Tropfen-für-Tropfen zum 3D-gedruckten Organ?
4. Mai	Prof. Dr. Jan Giesselmann	FB 4	Fehlerkontrolle und Adaptivität in numerischen Simulationen
11. Mai	Prof. Dr. Markus Lederer	FB 2	Demokratie und effektiver Klimaschutz – geht das?
18. Mai	Prof. Dr.-Ing. Dr. h.c. Andreas Binder	FB 18	Elektromobilität – nur ein Schlagwort?
25. Mai	Prof. Dr.-Ing. Dorota Iwaszczyk	FB 13	Die Welt vermessen aus Bildern: Beitrag der Fernerkundung für die moderne Gesellschaft
1. Juni	Prof. Dr.-Ing. Peter Stephan	FB 16	Warum wir im All kochen: Siedeforschung auf der ISS
8. Juni	Prof. Dr. Vera Krewald	FB 7	Quantenchemie – mit der Physik die Chemie verstehen
15. Juni	Prof. Dr.-Ing. Thomas Schneider	FB 20	Protecting Privacy in Applications
22. Juni	Prof. Dr. Petra Gehring	FB 2	Die zwei Geschlechter und ihr Sex
29. Juni	Prof. Dr. Konrad Kandler	FB 11	Atmosphärisches Aerosol: Kleine Partikel mit großer Wirkung
6. Juli	Prof. Dr.-Ing. Volker Hinrichsen	FB 18	Wie kommt der Nordseewind nach Bayern? Stromfernübertragung für die Energiewende

Organisation: Alff, De Gersem, Gehring, Hinrichsen, Pietralla, Thiel, Ulbrich  
Technische Universität Darmstadt  
Veranstaltungsnummer in TUCaN: 18-hi-3002-ko  
<http://www.tu-darmstadt.de/wsd>

Interdisziplinäre  
Ringvorlesung der TU  
„Was steckt dahinter?“

3 CP benotete  
Studienleistung bei Online-  
LV möglich.

Jeweils Dienstags  
17:15 – 18.45

Nähere Infos unter

[https://www.tu-darmstadt.de/was-steckt-dahinter/startseite\\_2/pruefungsbedingungen/index.de.jsp](https://www.tu-darmstadt.de/was-steckt-dahinter/startseite_2/pruefungsbedingungen/index.de.jsp)

## 4. Interdisziplinäres in Coronazeiten?

Forum interdisziplinäre Forschung FiF: Fachübergreifender Austausch (keine CPs)

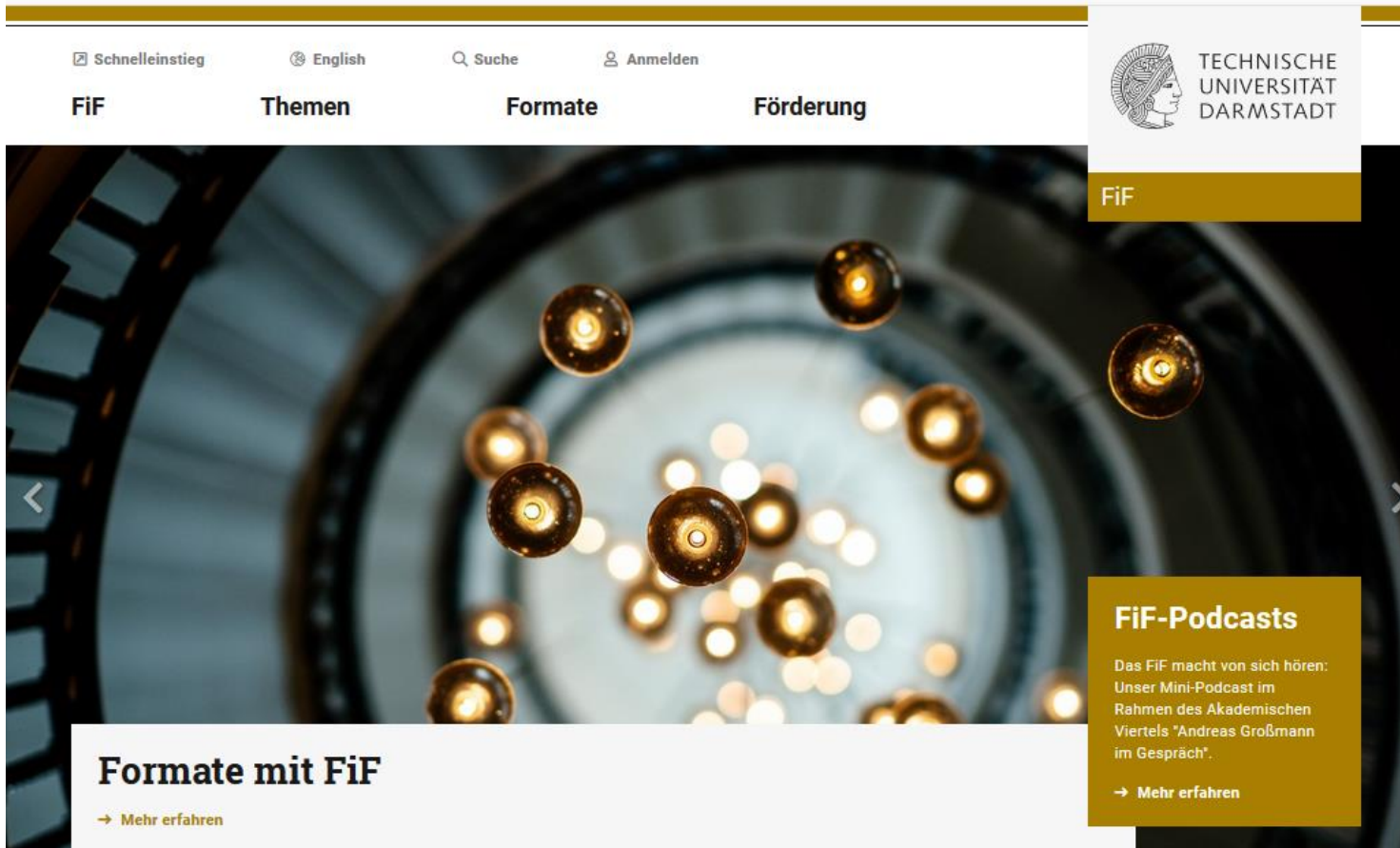

## 6. Regelmäßige Semestertermine

Von der TU bestimmte Termine, die selbst das Studienbüro nicht umgehen kann:

Datum	betrifft....	Gegenstand / Inhalt	Bemerkungen
01.04.	alle	Semesterbeginn	Nachprüfungen oder Klausuren, die gemäß Semesterplan dorthin gelegt wurden. Letzter Termin für die Meldung aller Noten aus dem WS durch die FG an das Studienbüro
03.04.	Studierende	Ende der Rückmelde-Nachfrist	Gilt auch für Semestergebühren! Säumniszuschlag, derzeit 30,- €
7 Tage vor Vorlesungsbeginn	alle	O-Woche	Präsenzpflicht für Lehrende und Lernende, jeweils Dienstag 14.00 VV für alle, Dienstags und Mittwochs Wahlen
2.-3. Woche April Beginn Vorlesungszeit	alle	Vorlesungsbeginn (Diesmal Montag, 12.04)	Beginn aller TUCaN-Anmeldungen, nach Möglichkeit erster Termin aller LV; Beginn Anmeldungen für Vorgezogene Masterleistungen Anwesenheit am ersten Termin, sonst Verfall des Platzes.
2. Vorlesungswoche	alle	<b>Diesmal keine Exkursionen zulässig!</b>	
30.04.	Lehrende	Nachmeldung Noten aus dem WiSe	Letzter Termin zur Meldung von Noten, der Abgabe / Erbringung erst im März erfolgt ist.
	B. Sc-Studierende, die in den M.Sc. wechseln wollen	Letzter Termin zum Nachweis, dass der B. Sc. im WiSe abgeschlossen wurde	Bis zu diesem Termin kann der Wechsel in den M. Sc. noch erfolgen, wenn er zuvor (noch im WS) rechtzeitig über TUCaN beantragt wurde, sonst bleiben die Studierenden im B. Sc.
01.05. – 31.05.2021	Studierende, die ins Ausland wollen	Bewerbungsfrist für SoSe 2022	Nähere Infos im IOA (Valentina Visjnic)
30.06.21	Studierende	Ende der Anmeldefrist TUCaN	Spätester Termin für die Prüfungsanmeldungen, d. h. Leistungen, die im SoSe erbracht werden sollen

# 6. Regelmäßige Semestertermine

Zweiter Teil Semestertermine, ab Juli:

Datum	betrifft...	Gegenstand / Inhalt	Bemerkungen
30.07.	Auswärtige Bewerber	Ende der Bewerbungsfrist für den Studienbeginn im folgenden WiSe (in diesem Semester wegen Corona 14 Tag später!)	Gilt auch für Studierende, die von anderen Unis in ein höheres Semester wechseln wollen. Anmeldung über TUCaN, Zusendung der Mappe, geforderte Sprachnachweise müssen vorliegen.
	Studierende der TU	Fristende	Studiengangwechsel (z.B. von einem anderen Studiengang zur Architektur)
<b>Acht Tage vor dem jew. Prüfungstermin</b>	alle Studierenden	Letzte Möglichkeit zur Abmeldung von Prüfungen, nur bei Entwürfen bis zum Tag der Abgabe selbst	Achtung, flexibler Termin, richtet sich nach den auf TUCaN angegebenen Abgabe / Prüfungsterminen jeder einzelnen LV
<b>Bis zum Tag der Prüfung / Abgabe</b>	alle Studierenden	Abmeldung von einer Prüfung aus Gesundheitsgründen, per Mail an das Studienbüro, kein Attest erforderlich. Bitte VOR Prüfungsbeginn, Abgabe etc.!	Bitte auch immer per cc ans Fachgebiet: Achtung, Corona-Sonderregelung entfällt danach wieder
15.09.	B. Sc-Studierende, die in den M.Sc. wechseln wollen	Letzter Stichtag, bis zu dem ein Antrag für den Wechsel ins Masterstudium im kommenden Semester abgegeben sein muss	Voraussetzungen: Erwartung, dass im SoSe tatsächlich alle Leistungen des B. Sc. erfolgreich abgeschlossen wurden (auch wenn diese noch nicht eingetragen sind)
	Fachgebiete	Spätester Termin für die Meldung aller Noten, die für den Abschluss des B. Sc. oder die Thesis-Anmeldung erforderlich sind	Der Antrag verfällt, wenn der Nachweis nicht erfolgt, Studierende, die die Semestergebühr bezahlt haben, bleiben im WS weiter im B. Sc. Der Antrag muss in jedem Semester neu gestellt werden, wenn er noch nicht erfüllt wurde.
	alle Studierenden Thesianer des WS 21/22	Ende Rückmeldefrist für das WiSe Vorlage aller geforderten Nachweis zur Anmeldung im WS, z.B. Praktikumsbescheinigungen, Abschluss aller Fachmodule (Master) nachweisen.	

**Ende der Anmeldefrist für alle LV, Prüfungen etc. in TUCaN:**

**30.06.21**

Wozu warten? Macht's gleich (ab 12.04.)!

# Themen VV SoSe 21

1. Start ins dritte Corona-Hybridsemester
2. Ablauf der O-Woche
3. Stundenpläne fürs SoSe, Semesterfahrplan
4. Termine und Tipps für LV
- 5. Juristische Besonderheiten in Coronazeiten: Keine Attestpflichten, aufgehobene Drittversuche, vorgezogene Mastereinschreibung**
6. Freie Themenwahl im Masterstudium
7. Alte und Neue Gesichter am FB15
8. Rückfragen

## 5. Juristische Besonderheiten in Coronazeiten

Die TU hat einige Spezialregeln eingeführt, um das Leben in Coronazeiten leichter zu machen.

Achtung, das meiste gilt dennoch unverändert weiter:

- Keine CPs / Noten etc. ohne fristgerechte Prüfungsanmeldung über TUCaN
- Ende der Anmeldefrist für alle Prüfungen, Abgaben, Klausuren Seminare etc. **bis 30.06.21, Ausschlussfrist!**
- „Corona“ gilt nicht als Grund für Härtefälle, Ausnahmen, Augenzudrücken, Nichtanmelden, Termin vergessen etc., weil es alle gleich betrifft.

## 5. Keine Attestpflicht

Während der Coronazeit gilt bis auf Weiteres:

Atteste sind für die Abmeldung von Prüfungen nicht nötig, es genügt die Mitteilung (Mail) **an das Studienbüro** (nicht das Fachgebiet!):

*„Ich kann aus gesundheitlichen Gründen nicht an der Prüfung xyz teilnehmen.“*

Achtung, die Mitteilung muss VOR der Prüfung, **spätestens drei Tage danach** gemacht werden, und gilt nur für punktuelle Prüfungen (Klausur, Abgabe o.ä.)!

Bei Entwürfen ist die Abmeldung ohne Begründung über TUCaN bis zum Tag der Abgabe möglich, lieber diesen Weg nutzen, wenn möglich!

Es gilt auch weiterhin: Krankheit mit oder ohne Attest bzw. Quarantäne führen NICHT zur Verlängerung der Bearbeitungszeit oder Verschiebung der Abgabefrist!

Das gilt auch für andere Einzelfälle, z.B. Pflegeverpflichtung, Alleinerziehende etc.

## 5. Aufgehobene Drittversuche

Betrifft **NUR** Module erstes Studienjahr B.Sc. und Entwürfe:

Das sind „**Fachprüfungen**“, die spätestens beim 3. Versuch bestanden sein müssen, sonst droht die Exmatrikulation mit Verlust der Studienberechtigung für das Fach!

Alles andere sind **Studienleistungen**, beliebig oft wiederholbar, gilt auch nicht für Thesis (da dort nur zwei Versuche zulässig!).

Wenn im SoSe 21 ein Drittversuch scheitert, kann er auf Antrag annulliert werden, hat also nicht stattgefunden und führt dann **NICHT** zur Exmatrikulation.

Achtung, bitte beachten: Gilt nur bei „echtem Durchfallen“, nicht Hingehen / nicht Abgeben kann **NICHT** annulliert werden.

Muss nach dem Nichtbestehen von den Studierenden beim Studienbüro beantragt werden, kein Automatismus

Gilt nur für den dritten Versuch, die anderen Fehlversuche zählen.

Der Vorteil: Z.B. in TWL de facto ein Versuch mehr, Chance unbedingt nutzen!

# 5. Aufgehobene Drittversuche

Falls Sie das betreffen könnte:

Erst im Studienbüro nachfragen,

„ich dachte....“

nützt hinterher nichts!

Vorher exakte Infos einholen unter:

[https://www.intern.tu-darmstadt.de/verwaltung/dez\\_ii/covid19/annulierung\\_drittpruefung/index.de.jsp](https://www.intern.tu-darmstadt.de/verwaltung/dez_ii/covid19/annulierung_drittpruefung/index.de.jsp)

## 5. Vorgezogene Mastereinschreibung

Die TU-Zentrale hat auch im SoSe 21 Studierende am Ende des B.Sc., die schon 160 CP haben, und den Wechsel in den Master schon beantragt hatten, automatisch in den Master umgeschrieben („unter Vorbehalt“)

Sie haben, wenn das erfolgt ist, alle Masterrechte, können also auch schon jetzt mitwählen und sind **NICHT** auf vorgezogene Masterleistungen (Limit 30 CP) angewiesen.

**Problem:** Wenn der Bachelor in dem selben Semester dann doch nicht abgeschlossen werden konnte, erfolgt im nächsten wieder eine Rückstufung in den B.Sc. (erworbene CPs auch über 30 werden aber aufbewahrt!)

Eine Rückkehr in den Master ist erst dann möglich, wenn dazu wieder ein Antrag gestellt wurde, also evtl. erst für das nächste SoSe: Kein Automatismus!

Das Studienbüro des FB15 hat hier keine Eingriffsmöglichkeiten, das ist allein eine Entscheidung von Dez. II B, bitte deren Systemnachrichten lesen ggf. und dort direkt nachfragen!

# Themen VV SoSe 21

1. Start ins dritte Corona-Hybridsemester
2. Ablauf der O-Woche
3. Stundenpläne fürs SoSe, Semesterfahrplan
4. Termine und Tipps für LV
5. Juristische Besonderheiten in Coronazeiten: Keine Attestpflichten, aufgehobene Drittversuche, vorgezogene Mastereinschreibung

## 6. Freie Themenwahl im Masterstudium

7. Alte und Neue Gesichter am FB15
8. Rückfragen

## 6. Freigewählte Themen IM MASTER

- Mal was anderes: Selbst ein Thema suchen...?
- Die Master-Studienordnung des FB15 sieht drei verschiedene Möglichkeiten für selbst gewählte Themenstellungen vor, die bisher tlw. noch wenig genutzt werden.
  - 1. **Studienprojekt** im Master, 15 CP, optionale Alternative zu einem von drei Entwürfen
  - 2. **Freie Master-Thesis**, optional, Betreuung durch ein (Entwurfs-) FG erforderlich
  - 3. **Forschungsmodul**, verpflichtend, bei allen FG möglich, nach Absprache mit FG Themenfreigabe durch den Studiendekan erforderlich
- Grundprinzip: Kein Rechtsanspruch auf „dieses Thema bei genau diesem Fachgebiet“, sondern immer Abstimmung.
- Immer mit eigenen Vorschlägen kommen, aber flexibel sein.
- Am besten ein Semester Vorlaufzeit einplanen: Jetzt fürs WS 21/22 planen!

## 6.1 Studienprojekt als Alternative zum Entwurf

- Neu seit 2018/19: Man kann jetzt auf Wunsch einen von zwei „normalen“ Masterentwürfen durch ein selbstgewähltes „Studienprojekt“ ersetzen.
- Bevorzugt theoretische, künstlerische, technische Aufgabenstellung, nicht „freier Entwurf.“ Ziel ist ein anderer methodischer (!) Ansatz.
- Betreuungszusage durch ein Fachgebiet, Formulierung der Aufgabenstellung und Freigabe durch den Studiendekan sind Voraussetzungen.
- Die beiden verbleibenden Entwürfe sind dann immer: Ein Hochbau, ein Städtebau, einer davon Vertieferentwurf.
- Themenvorschläge und Betreuung müssen wie im Forschungsmodul selbst organisiert werden, kein „Rechtsanspruch“, sondern Vereinbarungssache: Am besten ein Semester vorher damit beginnen und potentielle BetreuerInnen ansprechen.
- Studienprojekte können im Ausland gemacht (bzw. später angerechnet) werden.
- Bei Interesse bitte mit eigener Themenidee in der Sprechstunde des StuKo M. v. Engelberg beraten lassen (Mail, dann Zoom oder Telefon).

## 6.2 Freie Masterthesis: Nur im Master, nur nach eigener Vorbereitung

- Freie Masterthesis = Selbstgewähltes ENTWURFS-Thema
- Option, kein Rechtsanspruch: Überzeugungsarbeit erforderlich!
- Von den Studierenden in Absprache mit einem Fachgebiet entwickelte vollständige Aufgabenstellung, die ein(e) Prof./-in freiwillig betreut. Die Themenstellung muss plausibel begründet und erklärt werden.
- Umfang und Schwierigkeitsgrad müssen einer Masterthesis vergleichbar und das Ergebnis für die Große Kommission bewertbar sein.
- Themenvorstellung in der Thesis-Woche des Vorseesters, Zustimmung der Großen PK erforderlich, evtl. mit Auflagen / Verbesserungen.
- Vorbereitungszeit mindestens ein Semester VOR Thesisanmeldung.
- Nur bei der Masterthesis möglich, die B. Sc.-Thesis ist immer ein Entwurf, der aus dem Semesterangebot zu wählen ist (Morgen, Mittwoch)

## 6.3 DAS FORSCHUNGSMODUL IM MASTER

### Forschungsmodul: Das Wichtigste in Kürze

1. Das Forschungsmodul muss zuerst beantragt und freigegeben, dann bearbeitet werden. Nachträgliche Genehmigung bereits abgeschlossener Arbeiten sind nicht möglich.
2. Die **Studierenden** beantragen und formulieren das Modul, nicht die Fachgebiete. Diese zeichnen es nur gegen und bestätigen die Betreuung. Vorher sollten Inhalte und Umfang abgesprochen werden und auf dem Antragsformular festgehalten sein.
3. Gegenstand ist die Forschungsarbeit der einzelnen Studierenden, nicht „Mitwirkung / Zuarbeit zum Forschungsprojekt des Fachgebiets“. Es handelt sich **nicht** um eine Seminar- oder Gruppenarbeit, sie werden nicht über den Seminarbasar gewählt. Eintragung erst nach Abschluss in TUCaN
4. Das individuelle Thema, Umfang und Inhalt müssen im Antrag so beschrieben sein, dass für einen dritten (Studiendekan) die Eigenständigkeit und Forschungsorientierung des Vorhabens erkennbar ist. Hierbei ist immer ein analytischer Textteil erforderlich, kein Entwurf / Vertiefung o.ä.
5. Im Falle einer Ablehnung können sich die Studierenden den Ablehnungsgrund vom Studiendekan erläutern lassen und den Antrag ggf. überarbeiten. Das ist **nicht** die Aufgabe oder Zuständigkeit der Fachgebiete. Holschuld, nicht Bringschuld.
6. Das Forschungsmodul kann, sollte jedoch nicht nach der Thesis absolviert werden. Es hat keine Zeitvorgabe. Es gibt keinen Anspruch auf Betreuung jedes Themas bei jedem Lehrenden
7. Das Forschungsmodul kann **nicht** im Ausland absolviert und „mitgebracht“ werden

# Themen VV SoSe 21

1. Start ins dritte Corona-Hybridsemester
2. Ablauf der O-Woche
3. Stundenpläne fürs SoSe, Semesterfahrplan
4. Termine und Tipps für LV
5. Juristische Besonderheiten in Coronazeiten: Keine Attestpflichten, aufgehobene Drittversuche, vorgezogene Mastereinschreibung
6. Freie Themenwahl im Masterstudium
7. Alte und Neue Gesichter am FB15

## 8. Rückfragen

# Themen VV SoSe 21

Text!

# Themen VV SoSe 21

Text!

# Themen VV SoSe 21

Text!

# Themen VV SoSe 21

Text!

