

Herzlich Willkommen zur Vollversammlung des FB 15!



Themen

1. **Alte und neue Gesichter am FB15**
2. Infos zum Lehrangebot im SoSe 17
3. Übergang vom Bachelor zum Master
4. Regelmäßige Semestertermine
5. Ablauf der O-Woche
6. Neues Verfahren für die Bekanntgabe der Wahllisten
7. Stundenpläne fürs SoSe, Semesterfahrplan
8. Veranstaltungen
9. Sonstige Infos
10. Ihre Fragen, bitte



1. Alte und neue Gesichter am FB15

Prof. Arch. SIA/BSA Meinrad Morger

hat einen Ruf an das KIT Karlsruhe angenommen.

Danke für die engagierte Lehre und viel Erfolg
an der neuen Uni!



Dipl. Ing. Joachim Raab

(o5 Architekten Frankfurt)

vertritt die Professur EuG im SoSe 17

Welcome back home!



1. Alte und neue Gesichter am FB15

Prof. Dr. Christiane Salge

(bisher FU Berlin)

ist ab dem 01.01.17 neue Professorin für Kunst- und Architekturgeschichte am FB15!



Prof. Dr. Werner Durth

startet in sein letztes Sommersemester:

(Letzte Chance, seine „legendäre“ GTA-Vorlesung zu hören / die Prüfung zu absolvieren!)



1. Alte und neue Gesichter am FB15

Dipl. Ing. Jens Wittfoht

kann die Vertretung des FG leider nicht wie vorgesehen im SoSe fortsetzen.

Vielen Dank die bisherige Zusammenarbeit
und seinem Nachfolger für die Bereitschaft, so schnell einzuspringen:

Dipl. Ing. Martin Bez

Bez und Kock Architekten Stuttgart



1. Alte und neue Gesichter am FB15

Prof. Dipl. Arch ETH Anna Jessen

ist für zwei Jahre beurlaubt, „vertritt sich“ aber im SoSe 2017 „noch selbst“.

Vielen Dank fürs kollegiale Teamspiel!



Themen

1. Alte und neue Gesichter am FB15
- 2. Infos zum Lehrangebot im SoSe 17**
3. Übergang vom Bachelor zum Master
4. Regelmäßige Semestertermine
5. Ablauf der O-Woche
6. Neues Verfahren für die Bekanntgabe der Wahllisten
7. Stundenpläne fürs SoSe, Semesterfahrplan
8. Veranstaltungen
9. Sonstige Infos
10. Ihre Fragen, bitte



2. Infos zum Lehrangebot im SoSe 17

1. Wahlpflichtfach B. Sc. (Modul 364), jew. 5 CP:

a) Baubetrieb Prof. Motzko (FB 13)

Baubetrieb A1 (Sommersemester)

Infos unter:

[http://www.baubetrieb.tu-darmstadt.de/
menu_lehre/menu_baubetrieb_a1/ref_
baubetrieb_a1.de.jsp](http://www.baubetrieb.tu-darmstadt.de/menu_lehre/menu_baubetrieb_a1/ref_baubetrieb_a1.de.jsp)



b) Denkmalpflege in Hessen

Vorlesung mit Exkursionen und Klausur

Di. 16.15 – 17.45 Uhr

sowie ergänzende Exkursionstermine

Anmeldung über TUCaN

Keine Teilnehmerbeschränkung

L3|01 93

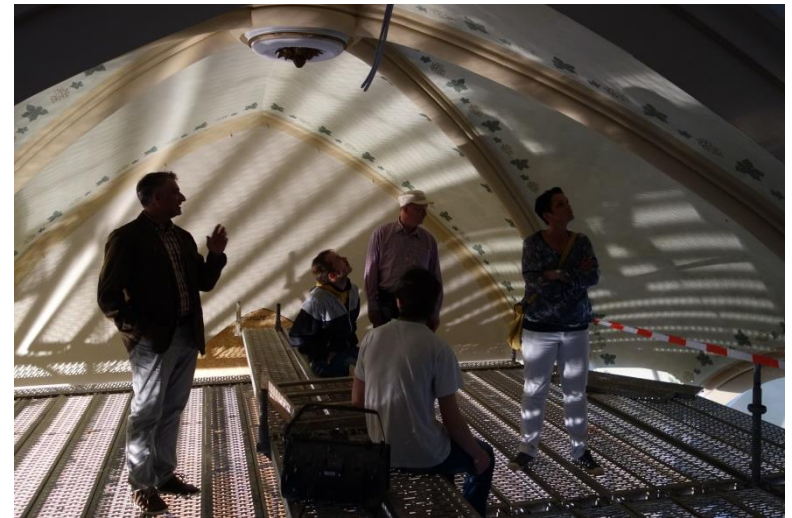

Bitte das gewünschte im Studienbüro freischalten lassen!

2. Infos zum Lehrangebot im SoSe 17

Fremdfach / Interdisziplinäres Wahlfach gesucht?

Ringvorlesung „Was steckt dahinter“?

Vorlesung über Forschung in Mathematik,
Naturwissenschaft und Technik

Di. 17.15 – 18.45 Uhr
S1|05/12 Maschinenhaus (Stadtmitte)

3 CP benotete Studienleistung

Nähere Infos unter

<http://www.wsd.tu-darmstadt.de/index.php?id=12>

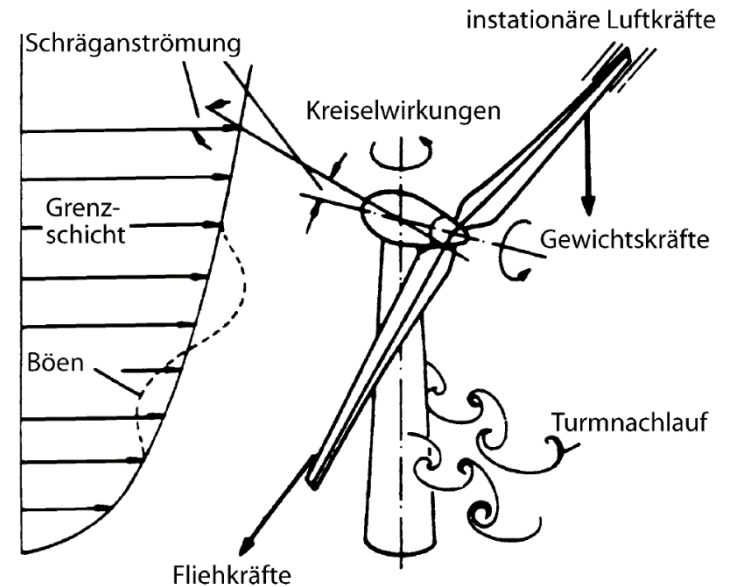

http://www.rtm.tu-darmstadt.de/media/rtm/rtm_mitarbeiterseiten/rtm_mitarbeiter_ritter_bastian/ErichHau_WKA2008.png

2. Infos zum Lehrangebot im SoSe 17

Fremdfach / Interdisziplinäres Wahlfach gesucht?

Seminar: Stadt und Fluss in Europa

Prof. Dr. Dieter Schott
Institut für Geschichte, FB 02, TU Darmstadt
schott@pg.tu-darmstadt.de

Do. 9.50 - 11.20 Uhr
S1|03 109 (Altes Hauptgebäude)
erster Termin: 20.4.2017

Je nach Aufgabe zwischen 3 und 9 (!) CP möglich

Anmeldung in der ersten Seminarstunde und über TUCaN



2. Infos zum Lehrangebot im SoSe 17

Fremdfach / Interdisziplinäres Wahlfach gesucht?

Ringvorlesung: "Das Jahr 1917. Auftakt zum kurzen 20. Jahrhundert?"

Di. 18:15 - 19:30 Uhr

S1|03 223, Hochschulstr. 1 (Stadtmitte)

3 CP

mündl. Prüfung



Nähere Infos unter

<https://www.geschichte.tu-darmstadt.de/index.php?id=3581>

2. Infos zum Lehrangebot im SoSe 17

Fremdfach / Interdisziplinäres Wahlfach gesucht?

Seminar: Experimentelle Fassadentechnik

Mi. 09:50 - 13:10 Uhr

L5|06 639 (Bauing.)

6 CP

mündl. Prüfung anhand des selbst gebauten Mockups

Anmeldung über TuCan

Nähere Infos unter

http://www.ismd.tu-darmstadt.de/lehre_2/experimentelle_fassadentechnik/experimentelle_fassadentechnik_1.de.jsp

Und auf dem Seminarbazar

Interdisziplinäres Wahlmodul SoSe 17
Bachelor

TECHNISCHE UNIVERSITÄT DARMSTADT
ISM+D
Institut für Interdisziplinäre Systemmechanik und Design

Experimentelle Fassadentechnik

Prof. Dr.-Ing. Ulrich Knaack
Carina Kisker M.A.
Sascha Hickert M.A.

In unserer Wahlmodulreihe geht es darum, die Umsetzung eigener Ideen in die Praxis zu vermitteln. Es soll ein Gefühl für Materialverhalten und Materialeigenschaften entstehen, das in der Entwurfsphase dabei hilft die richtigen Materialien auszuwählen und diese optimal einzusetzen. Es werden eigenständig Umsetzungskonzepte erarbeitet und durch Prototypen getestet. Dies wird anhand von textilen Betonschalungen erprobt. Der Vorteil der textilen Schalung liegt vor allem in der Flexibilität. Dies wirkt sich vor allem positiv auf die Formvarianz, als auch auf Transport und Logistik aus. Ein angenehmer Nebeneffekt ist das gestalterische Potenzial dieses Systems. Auf Grund des Ausbaus müssen Durchankerungen gesetzt werden. Hierbei ist eine Reihe von Materialien und Techniken möglich. Außerdem kann mit der Struktur des Schalungsmaterials experimentiert werden.

In diesem Semester werden wir eine dreidimensionale, modulare Geometrie erarbeiten. Das Ziel dabei ist es eine Struktur zu entwickeln, welche mit möglichst wenig unterschiedlichen Elementen auskommt und variabel zu Fügen ist. Neben dem formgebendem Element wird es Knotenpunkte geben, welche ebenso konstruiert werden müssen. Final wird es eine gemeinsame Struktur geben, die mit der gesamten Gruppe realisiert wird. Am Ende des Moduls wird es eine mündliche Prüfung anhand des gebauten Mockups geben. Start ist am 19.04.2017 in L4|02 Raum 203 um 10:00 Uhr.

Beginn	19.04.2017
Vorlesung	Mi. 09:50 - 13:10
Übung	Mi. 11:00 - 13:00
Vorlesungsort	L5 06 - R. 639
Vorlesungen	L4 02 - R. 203
CP	6
Studiengang	B.Sc. Bauing. B.Sc. Architektur B.Sc. WirtschaftsIng.



2. Infos zum Lehrangebot im SoSe 17

Fremdfächer / Interdisziplinäre Wahlfächer (Modul 362, 5 CP, im Master mind. 3 CP)

Als Interdisziplinär gelten laut Studienordnung des FB15 nur solche Lehrveranstaltungen, die nicht vom FB15 selbst, sondern von anderen Fachbereichen angeboten werden (also „echte“ Fremdfächer außerhalb des FB15).

Man erkennt sie daran, dass ihre TUCaN-Nummer nicht mit einer 15 beginnt.

Gemeinsame LV des FB15 mit anderen FB oder LV, die nach Meinung der Lehrenden oder Studierenden „interdisziplinäre Inhalte“ haben, zählen nicht dazu.

Falls Sie unsicher sind: Bitte im Studienbüro nachfragen, nachträgliches „Konvertieren“ geht nicht!



2. Infos zum Lehrangebot im SoSe 17

Disziplinäre Wahlfächer (Module B22 alt, 363 neu, jeweils 5 CP)

Als disziplinäre Wahlfächer im Bachelor kann man alles belegen, was

1. Auf dem Seminarbasar angeboten wird **und nicht ausdrücklich für Bachelorstudierende gesperrt ist** (bitte ggf. nachfragen).
2. Es wird empfohlen, hierbei ALLE Fachgruppen gleichermaßen zu berücksichtigen. Die LV von FG B sind durch jeweils eigene Module (B18, 354) meist schon überbucht! Auch Stegreife (1 CP) u. ä. sind möglich.
3. Das MODUL 363 hat den Umfang 5 CP, die einzelnen Wahlfächer aber mehrheitlich 3 CP. Es müssen daher meistens mehrere LV besucht werden, um das Modul abzuschließen
4. Die Zusammenfassung der **Module 362 und 363**, um fehlende oder überzählige CPs verrechnen zu können, ist geplant, aber derzeit noch nicht möglich: Lieber einen CP zu viel, als einen zu wenig belegen.



2. Infos zum Lehrangebot im SoSe 17

Master 2010 nur noch auf Nachfrage!

2014, also vor 3 Jahren, wurde ein neuer Masterstudiengang eingeführt. Dementsprechend studieren nur noch wenige nach der älteren PO 2010.

Nach den APB § 38a (1) ist ein Fachbereich berechtigt, nach zwei Jahren das alte Angebot auslaufen zu lassen, d.h.: Man kann die Module weiter belegen, sie müssen aber nicht mehr automatisch angeboten werden, sondern nur noch nach Bedarf.

Wir bitten alle Master-Studierenden, die noch in der alten Ordnung sind, beim Studienbüro (Frau Gänzler) persönlich die entsprechenden LV / Prüfungen zu benennen, die sie im SoSe belegen wollen. Diese werden dann individuell freigeschaltet.



Themen

1. Alte und neue Gesichter am FB15
2. Infos zum Lehrangebot im SoSe 17
- 3. Übergang vom Bachelor zum Master**
4. Regelmäßige Semestertermine
5. Ablauf der O-Woche
6. Neues Verfahren für die Bekanntgabe der Wahllisten
7. Stundenpläne fürs SoSe, Semesterfahrplan
8. Veranstaltungen
9. Sonstige Infos
10. Ihre Fragen, bitte



3. Übergang vom Bachelor zum Master

Es gibt an der TU Darmstadt eine sog. Masterplatz-Garantie, d.h.: Jeder Bachelorabsolvent hat ein Recht darauf, hier im Master weiterzustudieren

aber:

Das ist kein Automatismus! Man wird nicht „vom Studienbüro in den Master umgeschrieben“, sondern man muss dies selbständig und fristgerecht in TUCaN online beantragen. Die Fristen sind Ausschlussfristen, d.h., man kann nach deren Ablauf erst wieder für das folgende Semester die Umschreibung beantragen und bleibt solange offiziell im B. Sc. Das Studienbüro hat darauf keinen Einfluss!

Die Termine für B. Sc.-Studierende sind: Für das WiSe bis spätestens zum 15.09., für das folgende SoSe bis spätestens 15.03.!



3. Übergang vom Bachelor zum Master

Hat man den Wechsel beantragt, aber dann doch den B. Sc. noch nicht fertig, bleibt man im B. Sc., der Antrag verfällt einfach.

Hat man in einem früheren Semester den Wechsel beantragt, diesen dann aber nicht wahrgenommen (z.B. weil doch noch CPs fehlten), verfällt dieser Antrag ebenfalls automatisch und muss im folgenden Semester erneut gestellt werden.

Voraussetzung für den Wechsel ist der Nachweis, dass alle Leistungen erbracht und der B. Sc. somit abgeschlossen ist. Dieser Nachweis muss im WiSe bis zum 30.10., im SoSe bis zum 30.04. erfolgt sein, man hat also einen Monat „Nachspielzeit“, um alle Noten eintragen zu lassen.

Daher gilt für alle Fachgebiete: Alle Noten aus dem vorigen Semester **müssen auf Beschluss des FBR** bis zum ersten Tag des folgenden Semesters im Studienbüro gemeldet sein. Nur Prüfungen / Leistungen, die im letzten Monat des alten Semesters erst erbracht wurden, haben eine „Nachmeldezeit“ bis zum 30.10. bzw. 30.04.



3. Übergang vom Bachelor zum Master

Was kann ich tun, wenn es mit dem Wechsel dann doch nicht klappt, weil noch irgendwas fehlt?

Unbedingt rechtzeitig in den B. Sc. zurückmelden und die Semestergebühr fristgerecht bezahlen, damit der Studierendenstatus erhalten bleibt.

So bald wie möglich für das folgende Semester wieder einen Wechselantrag stellen, **aber vor allem die fehlenden Leistungen nachholen!**

Gefordertes Büropraktikum (3 Monate) machen, hierfür kann man sich auch beurlauben lassen, um die Semestergebühr zu sparen.

Ggf. ab der zweiten Semesterwoche vorgezogene Masterleistungen **im Studienbüro beantragen** (siehe folgende Folien).



3. Übergang vom Bachelor zum Master

Was kann ich tun, wenn ich die Noten früher brauche (z.B. beim Wechsel an eine andere Uni oder wenn ich als Incomer zurück ins Ausland will)?

Unbedingt so früh wie möglich bei den Fachgebieten Bescheid sagen mit folgender Frage / Angebot:

„Ich brauche meine Noten bis spätestens zum Wann muss ich meine Leistung spätestens erbracht haben, damit Sie diesen Termin einhalten können?“

Rechtzeitig nochmal dran erinnern und vor allem selbst Termin einhalten: Sonderwünsche verlangen immer eigenen Einsatz!



3. Übergang vom Bachelor zum Master

Vorgezogene Masterleistungen

Achtung, alles im Folgenden gesagte sind studienrechtliche Regelungen: Sie können nicht durch individuelle Zusagen von Fachgebieten unterlaufen werden!

Beschluss des FBR vom Oktober 2014 (unverändert gültig):

„ c) Studierende des B. Sc. können gemäß Vorgaben der APB (4. Novelle, § 20,2) bis zu 30 CP sog. „Vorgezogener Masterleistungen“ erbringen.

Diese Leistungen können nur dann nach Aufnahme des Masterstudiums anerkannt werden, wenn sie gemäß den vom FBR des FB15 verabschiedeten Vorgaben erbracht wurden (siehe Anlage).“

Ist durch die gültige APB (5. Novelle, § 20,3 und 4) bestätigt!

Vorgezogene Masterleistungen können nur bis zur **Gesamtumfang** von 30 CP erbracht werden, nicht in jedem Semester 30 CP!



3. Übergang vom Bachelor zum Master

Vorgezogene Masterleistungen, hier der gültige Beschluss des FB 15 vom Oktober 2014:

Anlage 3: Regeln zur Erbringung vorgezogener Masterleistungen am FB 15 gem. § 20 APB (4. Novelle)

1. Vorgezogene Masterleistungen aus dem Angebot des M. Sc. Architektur müssen vor der Erbringung wie alle anderen Prüfungsleistungen in TUCaN regulär angemeldet werden. Eine nachträgliche Anmeldung, Anerkennung oder „Umbuchung“ ist hier genauso wenig möglich wie bei allen anderen Prüfungsleistungen (§ 14 APB).
2. Bachelorstudierende können nur solche Masterleistungen vorziehen, deren Kapazitäten nicht durch regulär eingetragene Studierende bereits belegt oder überbelegt sind.
3. Vorgezogene Masterleistungen werden nicht durch reguläre Wahlverfahren vergeben (z.B. auf dem Seminarbasar), sondern sind ausnahmslos im Studienbüro über ein Formular anzumelden, damit sichergestellt werden kann, dass der zulässige Umfang von 30 CP nicht überschritten wird und nur solche LV belegt werden, in denen noch Kapazitäten frei sind oder die keine Kapazitätsbeschränkung haben.
4. Die Zulassung erfolgt grundsätzlich erst nach der Vergabe aller regulären Plätze, also frühestens in der zweiten Woche der Vorlesungszeit. Die Möglichkeit zur Zulassung endet gleichzeitig mit dem allgemeinen Ende der Anmeldefrist (im WS 14-15: 17.12.14)

„Vorgezogene Masterleistungen“ sind nicht auf dem Seminarbasar / Entwurfsvorstellung wählbar!

Vergabe im SoSe ab 18.04.17 durch eigenes Formular im Studienbüro, erst danach erfolgt die Anmeldung in TUCaN durch das Studienbüro (wie alle anderen Leistungen) bis spätestens **30.06.17** (Ende der Anmeldefrist)

Bitte seien Sie fair und halten Sie sich an die Spielregeln!



3. Übergang vom Bachelor zum Master

Vorgezogene Masterleistungen

- 5. Direktzulassungen durch einzelne Lehrende und Fachgebiete sind nicht gültig und zulässig, weil hierbei die Beachtung der CP-Höchstsumme nicht möglich ist. Die Anmeldung erfolgt ausschließlich über das Studienbüro.
- 6. Prüfungsleistungen, die vor der Erbringung nicht gemäß dem oben genannten Verfahren angemeldet wurden, gelten als nicht erbracht und können nicht nachträglich „umgemeldet“ werden.
- 7. Falls angemeldete Prüfungsleistungen nicht erbracht wurden, sind die Studierenden selbst dafür verantwortlich, deren Löschung im Studienbüro zu beantragen, um die CP-Summe jeweils aktuell zu halten; Falls es sich um Fachprüfungen handelt, werden Fehlversuche angerechnet.
- 8. Die Möglichkeit, vorgezogene Masterleistungen gültig zu erbringen, besteht erstmals im WS 14-15. In früheren Semestern bereits ohne Rechtsgrundlage erbrachte Masterleistungen können nicht „nachgemeldet“ werden, da vor der Erbringung keine reguläre Prüfungsanmeldung erfolgt ist (§ 14 APB).

ab nächster Woche:

Antragsformular im
Studienbüro
abgeben!

Antrag auf vorgezogene Masterleistungen gem. § 20 APB

Ich _____, Matr. Nr. _____ studiere im B. Sc. Architektur an der TU Darmstadt und bin zu weiteren Prüfungen zugelassen.

Hiermit beauftrage ich das Studienbüro, soweit noch Kapazitäten vorhanden sind, mich für folgende Master-Module im WS 2014-15 anzumelden:

Name der LV	Lehrende / FG	Art der LV (z.B. Wahlfach, Fachmodul etc.)	CP	Bemerkungen (z.B. Alternativwünsche)	TUCaN Nr.	Anmeldung erfolgt	Note	erfolgreich abgeschlossen, eingetragen
1.								
2.								
3.								



3. Übergang vom Bachelor zum Master

Vorgezogene Masterleistungen

Tipps des Studiendekanats:

Erst den Bachelor zügig fertig machen, dann sofort in den Master wechseln, nicht ewig zwei halbe Sachen nebeneinanderher machen.

Vorgezogene Leistungen sind nur als Notlösung gedacht, wenn am Ende des B. Sc.-Studiums noch ganz wenige Prüfungen fehlen, und man nicht ein Semester lang rumsitzen will.

Die zuvor genannten, nun in den APB verankerten Bedingungen (§ 20,3) werden ab jetzt vor der Verbuchung überprüft: Vorgezogene Masterleistungen können erst und nur dann beantragt und gültig erbracht werden, wenn alle Entwürfe, Thesis und gesamte Orientierungsphase abgeschlossen ist (Module 311-325, 331, 341, 351, 361).

Auch vorgezogene Masterleistungen müssen korrekt in TUCaN angemeldet werden, sonst können sie nicht eingetragen und auch nicht später „nachgetragen“ werden: Auch hier gilt wie immer: Keine vorherige Prüfungsanmeldung, keine CPs!

Auf keinen Fall Master-Module belegen wollen, wenn man die entsprechenden Bachelor-Module in diesen Fächern noch nicht abgeschlossen hat.



3. Übergang vom Bachelor zum Master

Nicht zulässig: Druck machen wegen Studiengangwechsel oder bevorstehendem Abschluss!!!

Die Studienordnungen des FB15 sehen in der Mehrheit sog. Studienleistungen vor. Diese können beliebig oft wiederholt werden, müssen aber dafür nur einmal im Jahr angeboten werden. **Die Studierenden sind selbst verantwortlich, sich rechtzeitig darum zu kümmern!**

Diese Regelung ist unabhängig von der Prüfungsform (Klausur, mündlich, Abgabe, Hausarbeit etc.). Es gibt Fachgebiete, die Studienleistungen auch häufiger anbieten, das ist aber ein freiwilliger Zusatzservice und kann nicht als Gewohnheitsrecht eingefordert werden. Die Lehrenden können jederzeit auf den vorgeschriebenen Rhythmus „einmal pro Jahr“ zurückkehren.

Das Bestehen einer Leistung / Prüfung kann nicht dadurch erzwungen werden, „*weil sie doch die letzte ist und man sonst ein Jahr warten muss*“. Jede Leistung muss mit den gleichen Kriterien bewertet werden (Gleichbehandlungsgrundsatz!)



3. Übergang vom Bachelor zum Master

Individuelle Ausnahmen, also Nachprüfungen außerhalb des Turnus, können nur dann auf persönlichen schriftlichen Antrag von der Prüfungskommission genehmigt werden, wenn folgende Bedingungen zutreffen:

Alle anderen Leistungen des Studiengangs sind **nachweislich** (Leistungsnachweis aus TUCaN beifügen!) erfolgreich abgeschlossen, es fehlt nur noch diese eine Leistung zum Abschluss.

Den Studierenden entstehen **individuelle besondere Härten** (z.B. drohender Bafög-Verlust), die jeweils im Einzelfall rechtssicher nachzuweisen sind (Behauptung genügt nicht!).



Themen

1. Alte und neue Gesichter am FB15
2. Infos zum Lehrangebot im SoSe 17
3. Übergang vom Bachelor zum Master
- 4. Regelmäßige Semestertermine**
5. Ablauf der O-Woche
6. Neues Verfahren für die Bekanntgabe der Wahllisten
7. Stundenpläne fürs SoSe, Semesterfahrplan
8. Veranstaltungen
9. Sonstige Infos
10. Ihre Fragen, bitte



4. Regelmäßige Semestertermine

Immer wieder verpassen die Studierenden Termine, die von der TU vorgegeben wurden, für An- oder Abmeldungen. Das Studienbüro kann diese Termine nicht nachträglich „übersteuern“ und ist nicht verpflichtet, jeden einzelnen Studi daran zu erinnern, also bitte aus eigenem Interesse einhalten!

Datum	betrifft....	Gegenstand / Inhalt	Bemerkungen
01.04.	alle	Semesterbeginn	Nachprüfungen oder Klausuren, die gemäß Semesterplan dorthin gelegt wurden. Letzter Termin für die Meldung aller Noten aus dem WS durch die FG an das Studienbüro
03.04.	Studierende	Ende der Rückmelde-Nachfrist	Gilt auch für Semestergebühren! Säumniszuschlag, derzeit 30,- €
7 Tage vor Vorlesungsbeginn	alle	O-Woche	Präsenzpflicht für Lehrende und Lernende, jeweils Dienstag 14.00 VV für alle, Mittwochs Wahlen
2.-3. Woche April Beginn Vorlesungszeit	alle	Vorlesungsbeginn (Diesmal wg. Ostern Di, 18.04)	Beginn aller TUCaN-Anmeldungen, nach Möglichkeit erster Termin aller LV; Beginn Anmeldungen für Vorgezogene Masterleistungen
2. Vorlesungswoche	alle	kurze Exkursionen im Rahmen der Entwürfe	
30.04.	Lehrende	Nachmeldung Noten aus dem WiSe	Letzter Termin zur Meldung von Noten, der Abgabe / Erbringung erst im März erfolgt ist.
	B. Sc-Studierende, die in den M.Sc. wechseln wollen	Letzter Termin zum Nachweis, dass der B. Sc. im WiSe abgeschlossen wurde	Bis zu diesem Termin kann der Wechsel in den M.Sc. noch erfolgen, wenn er zuvor (noch im WS) rechtzeitig über TUCaN beantragt wurde, sonst bleiben die Studierenden im B. Sc.
01.05. – 31.05.2017	Studierende, die ins Ausland wollen	Meldefrist für SoSe 2018	Nähere Infos im IOA (Valentina Visnjic)
06.07.17	TU Meet and move	Achtung, Mittwoch Nachmittag LV-frei!	
30.06.	Studierende	Ende der Anmeldefrist TUCaN	Spätester Termin für die Prüfungsanmeldungen, d. h. Leistungen, die im SoSe erbracht werden sollen



4. Regelmäßige Semestertermine

zweiter Teil Semestertermine, ab Juli:

Datum	betrifft...	Gegenstand / Inhalt	Bemerkungen
15.07.	Auswärtige Bewerber	Ende der Bewerbungsfrist für den Studienbeginn im folgenden WiSe	Gilt auch für Studierende, die von anderen Unis in ein höheres Semester wechseln wollen. Anmeldung über TUCaN, Zusendung der Mappe, geforderte Sprachnachweise müssen vorliegen.
	Studierende der TU	Fristende	Studiengangwechsel (z.B. von einem anderen Studiengang zur Architektur)
eine Woche vor dem jew. Prüfungstermin	alle Studierenden	Letzte Möglichkeit zur Abmeldung von Prüfungen	Achtung, flexibler Termin, richtet sich nach den auf TUCaN angegebenen Abgabe / Prüfungsterminen jeder einzelnen LV
15.09.	B. Sc-Studierende, die in den M.Sc. wechseln wollen	Letzter Stichtag, bis zu dem ein Antrag für den Wechsel ins Masterstudium im kommenden Semester abgegeben sein muss	Voraussetzungen: Erwartung, dass im SoSe tatsächlich alle Leistungen des B. Sc. erfolgreich abgeschlossen wurden (auch wenn diese noch nicht eingetragen sind) Der Antrag verfällt, wenn der Nachweis nicht erfolgt, Studierende, die die Semestergebühr bezahlt haben, bleiben im WS weiter im B. Sc. Der Antrag muss in jedem Semester neu gestellt werden, wenn er noch nicht erfüllt wurde.
	alle Studierenden	Ende Rückmeldefrist für das WiSe	

Themen

1. Alte und neue Gesichter am FB15
2. Infos zum Lehrangebot im SoSe 17
3. Übergang vom Bachelor zum Master
4. Regelmäßige Semestertermine
5. **Ablauf der O-Woche**
6. Neues Verfahren für die Bekanntgabe der Wahllisten
7. Stundenpläne fürs SoSe, Semesterfahrplan
8. Veranstaltungen
9. Sonstige Infos
10. Ihre Fragen, bitte



5. Ablauf der O-Woche

O-Wocheam FB 15 im Sommersemester 2017

<i>Datum</i>	<i>Uhrzeit</i>	<i>Thema</i>	<i>Studierende</i>	<i>Ort</i>
11.04.17 Dienstag	11.00 - 13.00	Einführung in den Masterstudiengang	Erstsemester M. Sc.	L3 01 Hörsaal 91
	14.00 - 15.30	Vollversammlung des FB 15	Alle Studierenden und Lehrenden des FB15	L3 01 Hörsaal 93
12.04.17 Mittwoch	09.00 - 13.00	Entwurfsvorstellung	Studierende des M. Sc., Thesis B. Sc. und 5. Sem. B. Sc (PO 2010)	HMZ L402/1+2
	14.00 - 16.00	Seminarbasar	Studierende des M. Sc., B. Sc. ab 5. Sem.	FB 15, Galerie 1. und 2. OG
13.04.17 Donnerstag	bis 10.00	Ende der Entwurfswahl	Studierende des M. Sc., Thesis B. Sc. und 5. Sem. B. Sc (PO 2010)	Urne vor dem Studienbüro

Stand 14.03.2017

Achtung, zusätzlich am Mittwoch **Bewerbungsvorträge:**

Vertretung FG Entwerfen und Raumgestaltung ab dem WS 2017/2018:
12-14 h Dekanatssaal (2 Vorträge)

Gastprofessur im FG Entwerfen und Gebäudelehre:
zwischen 15.00 und 18.00 Uhr: Dekanatssaal (2 Vorträge)

5. Ablauf der O-Woche

Wahlen FG A für B. Sc.-
Seminare wieder Digital
Online

http://www.gta.architektur.tu-darmstadt.de/gta/news_gta/news_gta.de.jsp

Ausnahme:

Denkmalpflege (über TUCaN / 1.
LV)

Vorlesung und Seminar müssen
nicht im gleichen Semester
belegt werden.

Anmeldung dieses
mal bis 17:00 h

The image shows a screenshot of a web-based form for the 'Antrag zur Seminarwahl 2017'. The form is titled 'Antrag zur Seminarwahl 2017' and includes a header with the TU Darmstadt logo. It contains several sections with checkboxes and text boxes, including 'Bitte auswählen' and 'Bitte auswählen' buttons. The form is designed for digital submission of seminar election requests.

Digitale Seminarwahl Sommersemester 2017

Auch in diesem Semester findet die Seminarwahl der Bachelor-Epochenseminare (Module 332, 342 und 352) in digitaler Form statt.

Bitte verwenden Sie hierfür das zugehörige [pdf-Formular](#), das ausgefüllt und anschließend an folgende E-Mail-Adresse geschickt werden muss:
fga@architektur.tu-darmstadt.de

Zur besseren Benutzung sollten Sie das Formular mit dem Adobe Reader oder Adobe Acrobat Pro öffnen und ausfüllen.

Die Wahlzettel können **bis Mittwoch, 12. April, 17 Uhr** geschickt werden. Später eingehende Wahlzettel können nicht mehr berücksichtigt werden!

Bei Fragen wenden Sie sich bitte ebenfalls an die E-Mail-Adresse: fga@architektur.tu-darmstadt.de

Informationen zu den Epochenseminaren finden Sie für die Seminare der Klassischen Archäologie (Modul 332) [hier](#), für die der Architektur- und Kunstgeschichte (Modul 342) [hier](#) und für die von GTA (Modul 352) [hier](#).

Das Bachelormodul B22, das Wahlfach Denkmalpflege sowie alle Masterseminare werden auf dem Seminarbasar gewählt.

Das Ergebnis der Seminarwahlen wird ab Donnerstag, 13. April, an den Fachgebieten ausgehängt, die Einführungsveranstaltungen der Seminare (hier auch Vergabe von evtl. noch freien Seminarplätzen) finden ab Montag, 24. April statt. **Bitte beachten Sie, dass der Besuch der Einführungsveranstaltungen verpflichtend ist – wer hier nicht erscheint, verliert seinen Anspruch auf Seminarpartizipation.**



5. Ablauf der O-Woche

Semester Booklet SoSe 17- jetzt zum Download

http://www.architektur.tu-darmstadt.de/media/architektur/studiumneu/download_s_2/fb_15_allgemein/semesterbooklet/Semesterbooklet_SoSe_2017.pdf

seit 30.03.2017 online

Danke an Valentina Visnjic und Madeleine Gaenzler!

Mit aktuellen Stundenplänen, allen Entwürfen, Seminaren etc.

Ideal zur Vorinfo für den Seminarbasar!

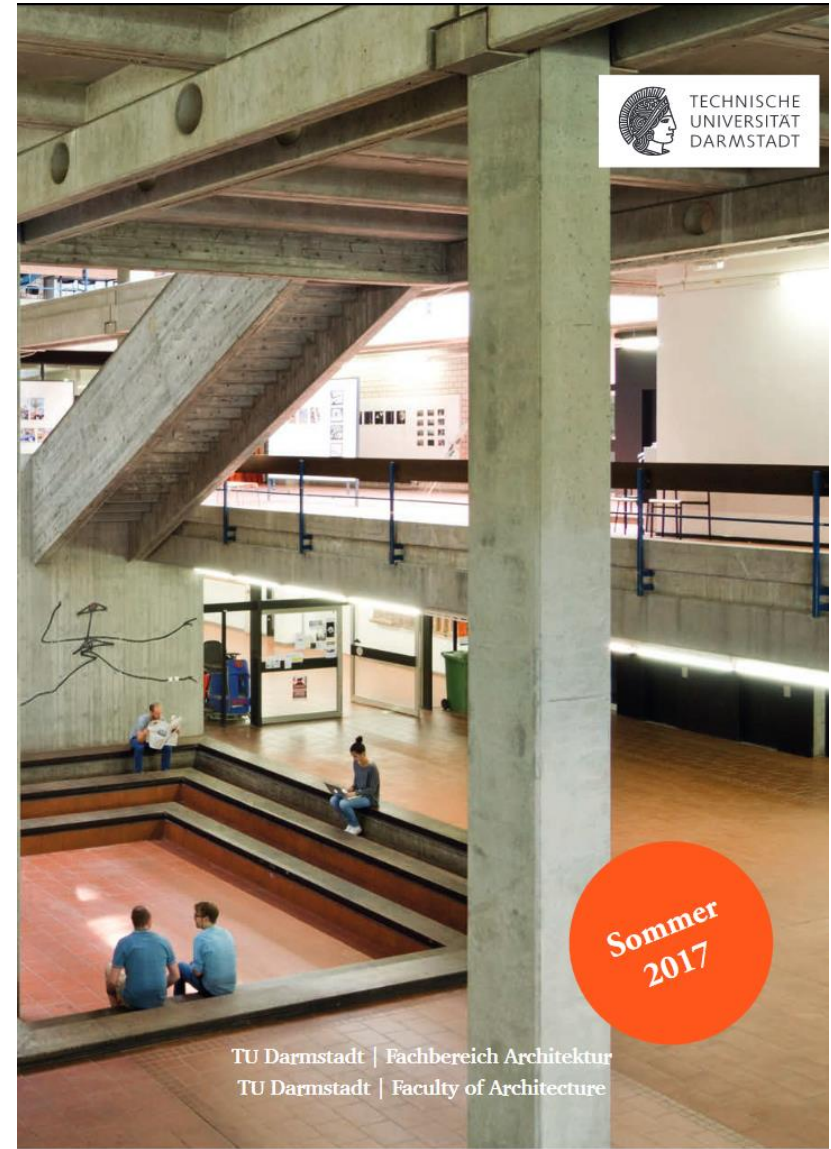

5. Ablauf der O-Woche

Neu: Wahlzettel werden jetzt nur „einfach“ ausgegeben, A5 Format, kein unbeschränkter Nachschub, bitte erst überlegen, dann ausfüllen!

Bitte beachten Sie auch weiterhin die richtige Wahlzettelfarbe:

Wahlfächer als Teil der Fachmodule A, B, E (Master 2014): **Weiß**

Master: Normale Wahlfächer und Entwürfe: **Gelb**

Bachelor (Pflichtmodule, z.B. Wahlfach Gestaltung, Wahlfach Städtebau): **Blau**

Gäste anderer Unis (z.B. Geographen Ffm) oder freies Wahlmodul, z.B. B22, 363: **Grün**

Als freies Wahlmodul 363 können alle LV des Master-Wahlbereichs gewählt werden

Nur bei Entwürfen: **Rot** für B. Sc.-Thesis

Wie bisher ist die Anwesenheit beim ersten Termin der LV entscheidend für die Platzvergabe, die Anmeldung in TUCaN (incl. Prüfung!) erfolgt durch die Studierenden selbst **ab Di., 18.04.17 bis spätestens 30.06.17**

Helpdesk von Fachschaft und Studienbüro jetzt im EG vor dem Fachschaftsraum, dort auch Ausgabe der Wahlzettel: Pro Person nur einen von jeder Sorte!

Spezielle Unterstützung nur (!!!) für Erasmus und Exchange-Students beim Helpdesk des **IO(A) im 1. OG.**

5. Ablauf der O-Woche

Um die erwünschte Durchmischung der verschiedenen Studierendengruppen bei den Entwürfen sicher zu stellen, gilt weiterhin folgende Regelung:

In jedem Entwurf werden bis zu 35 Plätze vergeben

Verteilung: 15 Master, 15 Bachelor-Thesis, fünf Plätze Reserve. Ist eine Kategorie durch die Wahlergebnisse nicht voll ausgefüllt, können die Plätze mit Studierenden der anderen Kategorie aufgefüllt werden.

In den Master-Wahlfächern A, B und E werden jeweils bis max. 50% der Plätze für Fachmodul-Studierende reserviert

Vorrang hat bis zum Erreichen der Höchstzahl von 35 die möglichst vollständige Umsetzung der Studierendenwünsche, auch wenn dies zu Ungleichverteilungen bei den Lehrenden führt. Bei Überbuchung wird wenn möglich die Zweit- und Drittwahl realisiert, bis auch diese das Limit erreicht hat.

Die Fachschaft überprüft den korrekten Ablauf der Platzverteilung. Die Lehrenden haben hierauf keinen Einfluss, die Vergabe erfolgt ausschließlich durch das Studienbüro. Im Falle einer Überbuchung entscheidet die Zufallswahl (Blindziehung).

Themen

1. Alte und neue Gesichter am FB15
2. Infos zum Lehrangebot im SoSe 17
3. Übergang vom Bachelor zum Master
4. Regelmäßige Semestertermine
5. Ablauf der O-Woche
- 6. Neues Verfahren für die Bekanntgabe der Wahllisten**
7. Stundenpläne fürs SoSe, Semesterfahrplan
8. Veranstaltungen
9. Sonstige Infos
10. Ihre Fragen, bitte



6. Neues Verfahren für die Bekanntgabe der Wahllisten

Das Problem:

- Der TU-Datenschutzbeauftragte untersagt das Aushängen von Listen, die auf individuelle Personen Rückschlüsse zulassen.
- Das gilt auch für Listen mit Matr. Nr., weil auch hier die dahinterstehenden Namen entschlüsselt werden könnten.
- Durch die mehrfach wiederholte, nicht zulässige Praxis der Studierenden, aushängende Listen abzufotografieren und in Facebook u. ä. zu posten, ist die TU auf unsere Praxis erneut aufmerksam gemacht worden und hat diese für die Zukunft untersagt.

Die Lösung:

- Die Listen (Matr. Nummer) werden ab Donnerstag in Zeus eingestellt, wo sie nur für Mitglieder des FB15 einsehbar sind.
- **Das muss auch so bleiben, Kopieren, Posten, Screenshot etc. ist unzulässig und unnötig! Bitte halten Sie sich dran!**



6. Neues Verfahren für die Bekanntgabe der Wahllisten

Die Lösung:

- Die Listen liegen ab Donnerstag Nachmittag auf „zeus-Datenaustausch“ im Ordner „von_fb-studienbuero“. Hierum kümmert sich das Studienbüro. (Bitte sehen Sie von Nachfragen ab und gedulden Sie sich, bis die Daten sichtbar sind)
- Wir bitten alle Fachgebiete, sich daran zu halten und keine Listen auf die Homepage zu stellen, an die Tür zu kleben etc., sondern nur folgenden Hinweis anzubringen / mitzuteilen:

Die Teilnehmerlisten SoSe 17 liegen ab Donnerstag auf „zeus“ im Ordner „von_fb-studienbuero“.



Themen

1. Alte und neue Gesichter am FB15
2. Infos zum Lehrangebot im SoSe 17
3. Übergang vom Bachelor zum Master
4. Regelmäßige Semestertermine
5. Ablauf der O-Woche
6. Neues Verfahren für die Bekanntgabe der Wahllisten
- 7. Stundenpläne fürs SoSe, Semesterfahrplan**
8. Veranstaltungen
9. Sonstige Infos
10. Ihre Fragen, bitte



7. Stundenpläne fürs SoSe 17

Bachelor- Studiengang Architektur 2. Semester - Studienplan für Studierende Sommer 2017



	Montag	Dienstag	Mittwoch	Donnerstag	Freitag	
8.00 - 8.45	Modul B 323 (FG B) Gestalten II – Plasten / Zeichnen je eine Gruppe 9.00-12.00	Modul B 322 (FG B) auch für B.Sc 2010 DG - VL Prof. Tessmann 8.00-9.40 Gr. HS L301/93	Modul 325 (FG D) Wohnungsbau I – VL Prof. Mosayebi 8.00-9.40 Gr. HS L301/93	Modul 321 (FG C) auch B 04c – HBK II EnKo II – VL Prof. N.N. 8.30-9.40 Gr. HS L301/93	Modul 324 (FG F) Bauphysik - Baustoffkunde II – VL Prof. Tichelmann 8.00-9.40 Gr. HS L301/93	
8.55 - 9.40		Modul B 322 (FG B) DG – Ü Prof. Tessmann 10.00-11.30	Modul 325 (FG D) Wohnungsbau I – Ü Prof. Mosayebi 9.50-11.30 am Fachgebiet	Modul 321 (FG C) auch B 04c - HBK II EnKo II – Ü Prof. N.N. 9.50-11.30	Modul 324 (FG F) Bauphysik - Baustoffkunde II – Ü Prof. Tichelmann 9.50-11.30 (im Wechsel mit SB) Gr. HS L301/93	
9.50 - 10.35		Modul B 323 (FG B) Gestalten II – Plasten / Zeichnen je eine Gruppe 13.00-16.00	Modul 321 (FG C) EnKo II – Ü Prof. N.N. Atelierzeit	Modul 321 (FG C) EnKo II – Ü Prof. N.N. Atelierzeit	Modul 321 (FG C) EnKo II – Ü Prof. N.N. Atelierzeit	
10.45 - 11.30		Paabst-, Coob- und Plastensaal	Gremienzeit FBR, AL, Strukturkommission	Atelierzeit	Schwerpunkttag Korrektur Atelierzeit	
11.40 - 12.25						
12.35 - 13.20	Modul B 323 (FG B) Gestalten II – Plasten / Zeichnen je eine Gruppe 13.00-16.00	Modul B 323 (FG B) DarGeo – VL 16.15 - 17.30 Gr. HS L301/93	Atelierzeit	Atelierzeit		
13.30 - 14.15						
14.25 - 15.10						
15.20 - 16.05	Paabst-, Coob- und Plastensaal					
16.15 - 17.00						
17.10 - 17.55						

·
N.N. = Prof. Betz

stand 07.04.2017

B2

7. Stundenpläne fürs SoSe 17

Bachelor- Studiengang Architektur 4. Semester - Studienplan für Studierende Sommer 2017



	Montag	Dienstag	Mittwoch	Donnerstag	Freitag
8.00 - 8.45	Modul 332, 342, 352 (FG A) Seminare Epochen	Modul 343 (FG E) Städtebau II – Ü Prof. Gribat	Modul 345 (FG D) Raumgestaltung und Gebäudelehre – Ü Prof. Jessen		
8.55 - 9.40	SR KuKlar/GTA	8.00-9.40 am Fachgebiet	8.00-9.40 am Fachgebiet		
9.50 - 10.35		Modul 343 (FG E) Städtebau I – VL Prof. Gribat	Modul 345 (FG D) Raumgestaltung und Gebäudelehre – VL Prof. Jessen / Prof.i.V. Raab	Modul 341 (FG C) auch B14a - HBK IV EnKo IV – VL Prof. Waechter	Modul 344 /B14b+c (FG F) Smart Building – VL Prof. Joppien / Prof. Kuhn
10.45 - 11.30		9.50-11.30 Gr. HS L301/93	9.50-11.30 HMZ, L402/202	9.50-11.30 Gr. HS L301/93	9.50-11.30 (im Wechsel mit BSK) Gr. HS L301/93
11.40 - 12.25					Modul 344 (FG F) auch B14b+c
12.35 - 13.20		Modul 341 (FG C) EnKo IV – Ü Prof. Waechter	Modul 341 (FG C) EnKo IV – Ü Prof. Waechter	Modul 341 / B14a (FG C) EnKo IV – Ü Prof. Waechter	Smart Building – Ü Prof. Joppien / Prof. Kuhn Gr. HS L301/93
13.30 - 14.15	Modul 352 (FG A) Historische Grundlagen III – VL Prof. Durth	Atelierzeit			11.40 - 15.10
14.25 - 15.10	13.30 - 15.10 Gr. HS L301/93	Gremienzeit FBR, AL, Strukturkommission			
15.20 - 16.05	Modul 332, 342, 352 (FG A) Seminare Epochen				
16.15 - 17.00	SR KuKlar/GTA	Modul 370 (FG C) Denkmalpflege – VL Prof. Salge	Atelierzeit	Schwerpunkttag Korrektur an den Fachgebieten	
17.10 - 17.55		16.15-17.55 Gr. HS L301/93			

stand 07.04.2017

B4



7. Stundenpläne fürs SoSe 17

Master- Studiengang Architektur Studienplan für Studierende Sommer 2017



	Montag	Dienstag	Mittwoch	Donnerstag	Freitag
8.00 - 8.45	Wahlfächer aller Fachgebiete	Wahlfächer aller Fachgebiete	Hochbauentwurf, Städtebauentwurf FG C + D + E + F	Wahlfächer aller Fachgebiete	Wahlfächer aller Fachgebiete
8.55 - 9.40	an den Fachgebieten	an den Fachgebieten		an den Fachgebieten	an den Fachgebieten
9.50 - 10.35					
10.45 - 11.30					
11.40 - 12.25	Wahlfächer aller Fachgebiete	Modul 15-02-6421 Fachmodul A - VL Prof. Salge 11.40 -13.20 Uhr Gr. HS L301/93		Modul 15-02-6425 Fachmodul F - VL Prof. Kuhn / Prof. Joppien 11.40-13.20 Uhr Gr. HS L301/93	Wahlfächer aller Fachgebiete
12.35 - 13.20	an den Fachgebieten				an den Fachgebieten
13.30 - 14.15		Atelierzeit		Modul 15-02-6423 Fachmodul D - VL Prof. Mosayebi / Prof.i.V. Raab 13.30-15.10 Uhr Gr. HS L301/93	
14.25 - 15.10		Gremienzeit FBR, AL, Strukturkommission			
15.20 - 16.05				Atelierzeit	
16.15 - 17.00		Atelierzeit	Korrekturzeit an den Fachgebieten		
17.10 - 17.55					
18.00 - spät			Mittwochabend- Vortrag		

Fachmodule im
SoSe:
A, B, D, F

stand 07.04.2017



MSc Architektur
Studienordnung 2014

7. Ablauf Masterthesis im SoSe 17

Gemeinsame Vorstellung & Bekanntgabe der Abschlussaufgaben durch die Herausgeber	04.04.2017, 10.00 Uhr im Hörsaal 93 Exkursionstermine: Prof. Kuhn Prof. Waechter Prof. Rudolf-Cleff
Endgültige Festlegung der bearbeitenden Aufgabe	12.04.2017
Rückfragetermin zur Aufgabenstellung	in der 16. KW (siehe Aushang am Fachgebiet)
Sitzung der Prüfungskommission – Genehmigung der 5er Kommissionen	Wird noch bekannt gegeben
Abgabe der Abschlussarbeiten	11.07.2017
Anhörungen in den 5er Kommissionen	17.07.-19.07.2017
Benotung der Abschlussarbeiten durch die Prüfungskommission	20.07.2017
Ausstellung der Abschlussarbeiten	22.07.-28.07.2017
Verabschiedung der AbsolventInnen	21.07.2017



7. Prüfungspläne 2.Sem. BA für SoSe 17

Abgabe- und Prüfungsphase im SoSe 2017, Stand 15.03.2017

2. Semester

	27. KW – 03.07. – 07.07.2017					28. KW – 10.07. – 14.07.2017					29. KW – 17.07. – 21.07.2017					30. KW 24.07. – 28.07.2017					31. KW 31.07. – 04.08.2017					32. KW 07.08. – 11.08.2017					33. KW 14.08. – 18.08.2017				
	Mo	Di	Mi	Do	Fr	Mo	Di	Mi	Do	Fr	Mo	Di	Mi	Do	Fr	Mo	Di	Mi	Do	Fr	Mo	Di	Mi	Do	Fr	Mo	Di	Mi	Do	Fr	Mo	Di	Mi	Do	Fr
Modul 321 (FG C) Enko II Prof. Wittfoth															Ab- gabe					Prüf- ung															
Modul B322 (FG B) DG Prof. Tessmann																					Blockveranstaltung														
Modul B323 (FG B) Gestalten II - Prof. Auslender / Prof. Immekus	Abgabe DarGeo Montag den 26.06.2017														Ab- gabe BG					Ab- gabe PG															
Modul 324 (FG F) Bauphysik + Baustoffkunde Prof. Tichelmann																										Blockveranstaltung								Prüf- ung BPH/ BSK I	
Modul 325 (FG D) Wohnungsbau I Prof. Mosayebi																																			

Modul 321 (FG C) Enko II Prof. Wittfoth
Modul B322 (FG B) DG Prof. Tessmann
Modul B323 (FG B) Gestalten II - Prof. Auslender / Prof. Immekus
Modul 324 (FG F) Bauphysik + Baustoffkunde Prof. Tichelmann
Modul 325 (FG D) Wohnungsbau I Prof. Mosayebi

TWL Nachklausuren

40. KW – 02.10. – 06.10.2017

Mo	Di	Mi	Do	Fr
				Nach- prüf- ung
			Nachprüfung BG	

TWL

SoSe

B2

Stand 15.03.2017

7. Prüfungspläne 4.Sem. BA für SoSe 17

Abgabe- und Prüfungsphase im SoSe 2017, Stand 15.03.2017

4. Semester

	27. KW – 03.07. – 07.07.2017					28. KW – 10.07. – 14.07.2017					29. KW – 17.07. – 21.07.2017					30. KW 24.07. – 28.07.2017					31. KW 31.07. – 04.08.2017					32. KW 07.08. – 11.08.2017					33. KW 14.08. – 18.08.2017														
	Mo	Di	Mi	Do	Fr	Mo	Di	Mi	Do	Fr	Mo	Di	Mi	Do	Fr	Mo	Di	Mi	Do	Fr	Mo	Di	Mi	Do	Fr	Mo	Di	Mi	Do	Fr	Mo	Di	Mi	Do	Fr										
Modul 341 / B14a (FG C) Enko IV Prof. Wächter															Ab-gabe					Prüf-ung																									
Modul 352/B17 (A) Historische Grundlagen III Prof. Durth																									Mündliche Prüfung					Exkursionen										Haus-arbeit					Exkursionen
Modul 343 / B16 (FG E) Städtebau II Prof. Gribat									Ab-gabe																																				
Modul 344 (FG F) Smart Building Prof. Kuhn					Ab-gabe																				Prüfung																				
Modul 345 (FG D) Gebäudelehre II Prof. NN																																													
TK Nachklausuren																																													
	34. KW 21.08. – 25.08.2017					35. KW – 28.08. – 01.09.2017					36. KW – 04.09. – 08.09.2017																																		
	Mo	Di	Mi	Do	Fr	Mo	Di	Mi	Do	Fr	Mo	Di	Mi	Do	Fr																														
Modul 341 / B14a (FG C) Enko IV Prof. Wächter																																													
Modul 352/B17 (A) Historische Grundlagen III Prof. Durth																																													
Modul 343 / B16 (FG E) Städtebau II Prof. Dettmar																																													
Modul 344 (FG F) Smart Building Prof. Kuhn																																													
Modul 345 (FG D) Gebäudelehre II Prof. NN														Ab-gabe																															

SoSe

B4

Stand 15.03.2017



7. Semesterablauf SoSe 17 Achtung: Neue Folge der Abgaben



Semesterablaufplan - Zeitstruktur für Lehrende und Studierende -Sommersemester 2017

KW 14	15	16	17	18	19	20	21	22	23	24	25	26	27	28	29	30	31	32	33	34	35	36	37	38	39	40	41				
TU-Vorleszeit																															
25	O-Woche	1	2	3	4	5	6	7	8	9	10	11	12	13	14	15	16	17	18	19	20	21	22	23	24	25	O-Woche				
03.04.	10.04.	18.04.	24.04.	02.05.	08.05.	15.05.	22.05.	29.05.	06.06.	12.06.	19.06.	26.06.	03.07.	10.07.	17.07.	24.07.	31.07.	07.08.	14.08.	21.08.	28.08.	04.09.	11.09.	18.09.	25.09.	02.10.	09.10.				
Karwoche	Ostern	i. Mai			Himm			Pfingst		Fron.																	Einh.				
Di. 11.04. Vollversammlung Mi. 12.04. Entwurfsvorst. Seminarbasar Projektwoche	Vorlesungszeit 12 Wochen												Abgaben- und Kommissionswochen			Block-LV Abschlussklausuren, mündliche Prüfungen und Exkursionen			Vorlesungsfreie Zeit Keine Pflichtveranstaltungen 7 Wochen (Nachklausuren in der letzten Ferienwoche)							Beginn Winter- Semester					
Entwurf Bachelor	Themen- vorstellung	Exkur- sion	Bearbeitungszeit												Ab- gabe																Themen- vorstellung
Entwurf Master	Themen- vorstellung	Exkur- sion	Bearbeitungszeit												Ab- gabe																Themen- vorstellung
BA-Thesis	Themen- vorstellung	Exkur- sion	Bearbeitungszeit												Bsc. Komm																Themen- vorstellung
MA-Thesis Themen- vorstellung	Bearbeitungszeit 14 Wochen												Ab- gabe	MA- Komm	MA- Ausstell																Themen- vorstellung
Prüfungs- / Abgabezeiten											30.05.	15.06.											15.07.						P2		
										Erasmusstudium SoSe 2018					Prüfung Tucan					Masterbewerbungen											
FBR / AL Sitzungen	Termine werden bekannt gegeben																														

Achtung, neue Reihenfolge der Abgaben:
 1. Masterthesis 2. B. Sc. Entw.
 3. MA Entw. und (B. Sc.-Thesis)

FBR - Fachberichtsrat
 AL - Ausschuss Lehre

SoSe 17

Stand 28.03.2017



Themen

1. Alte und neue Gesichter am FB15
2. Infos zum Lehrangebot im SoSe 17
3. Übergang vom Bachelor zum Master
4. Regelmäßige Semestertermine
5. Ablauf der O-Woche
6. Neues Verfahren für die Bekanntgabe der Wahllisten
7. Stundenpläne fürs SoSe, Semesterfahrplan
- 8. Veranstaltungen**
9. Sonstige Infos
10. Ihre Fragen, bitte



8. Veranstaltungen

170412_ARCHITEKT*INNEN-PARTY_SCHLOSS_UG

1st floor_Thomas Hammann_Elektro, Techno, House, Disco

2nd floor_Mainstream, 90er, Charts

VVK_5€ | AK_6€

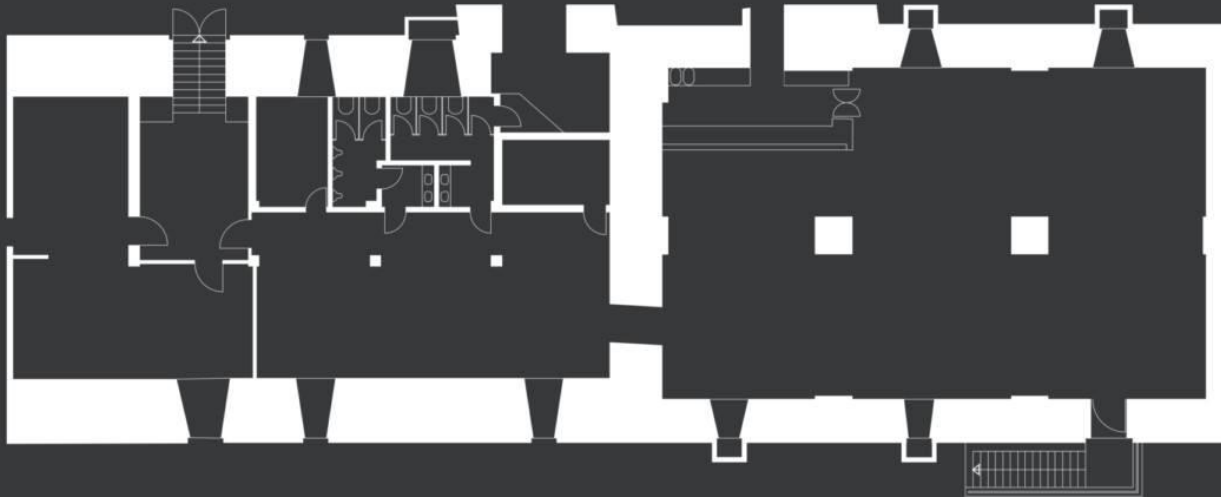

8. Veranstaltungen

Exkursion mit der Fachschaft, Vol. 2:

Vitra Design Museum & Kunstmuseum Basel

22.04.2017 | 7 - 21 Uhr
Anmeldung bis zum 19.04.2017

Kosten 40€



8. Veranstaltungen

Mittwochabendvorträge

26. April 2017

Gottfried Müller

zeichnermueller, Hettenshausen

„Fiktionen und die Folgen“

03. Mai 2017

Martin Haas

haascookzemrich, Stuttgart

„High Tec + Neue Einfachheit, Architekturkonzepte für 2050“

10. Mai 2017

Nina Gribat

Antrittsvorlesung

„Urbanität - Gesellschaft - Zukunft“

Fachgebiet Entwerfen und Städtebau

17. Mai 2017

Julian Wékel

Abschiedsvorlesung

„Stadt gemeinsam entwickeln und gestalten“

Fachgebiet Entwerfen und Stadtplanung

24. Mai 2017

Nicolai Bo Andersen

Nicolai Bo Andersen Arkitekt, Kopenhagen

„Connectiveness“

31. Mai 2017

Martino Tattara

DOGMA, Brüssel

„Living/Working: How to live together“

07. Juni 2017

Dagur Eggertsson

RINTALA EGGERTSSON ARCHITECTS, Oslo

„Recent Works“

14. Juni 2017

Moritz Hauschild

Abschiedsvorlesung

„To do“

Fachgebiet Entwerfen und industrielle Methoden der Hochbaukonstruktion



Themen

1. Alte und neue Gesichter am FB15
2. Infos zum Lehrangebot im SoSe 17
3. Übergang vom Bachelor zum Master
4. Regelmäßige Semestertermine
5. Ablauf der O-Woche
6. Neues Verfahren für die Bekanntgabe der Wahllisten
7. Stundenpläne fürs SoSe, Semesterfahrplan
8. Veranstaltungen
- 9. Sonstige Infos**
10. Ihre Fragen, bitte



9. Sonstige Infos

Veränderungen betreffend Master-Thesis und Abgabereihenfolge

Um die neue Abgabereihenfolge zu ermöglichen, hat die Masterthesis bereits begonnen. Die Abgabe der Bachelorentwürfe soll aber dennoch ungestört erfolgen können, weil Pabst- und Coop-Saal in diesem SoSe laut FBR-Beschluss nicht durch die Thesis belegt werden.

Bitte beobachten Sie alle, wie gut das klappt, die neue Reihenfolge soll nach einem Testlauf evaluiert werden!

Wichtig: Keine Verschiebung des Abgabezeitpunkts durch Attest (bisher Dienstag / Freitag) mehr zulässig, aber statt dessen Abmeldung bis zum **Tag der Abgabe, Dienstag 11.07.2017, 23.59 h** möglich.

Daher Bitte an alle Betreuer: unbedingt in der letzten Visite im Juni klare Empfehlung aussprechen, ob ein Rücktritt ggf. besser wäre, um Durchfallen zu vermeiden!



9. Sonstige Infos

Wie immer: TUCaN ...

Wie bereits im letzten Semester können (und sollten) alle drei Anmeldevorgänge für Modul, Lehrveranstaltung und Prüfung von Anfang an (ab nächsten Montag) und gleichzeitig **bis spätestens zum 30.06.17** erfolgen.

Es gilt auch weiterhin: Ohne TUCaN-Anmeldung **zur Prüfung** keine Notenverbuchung!

Für Fachgebiete: Verpflichtung, die erfolgreiche Prüfungsanmeldung vor Vergabe einer Note durch Ausdruck der TUCaN-Liste sicherzustellen.

Benotungen ohne TUCaN-Anmeldung sind auch weiterhin ungültig, auch bei, vor oder nach dem Wechsel der Studienordnung!

Die Verantwortung für die erfolgreiche Anmeldung liegt allein bei den Studierenden, sie kann nicht auf das Studienbüro abgewälzt werden.

Bei Problemen bitte vor dem 30.06.17 im Studienbüro melden!



9. Sonstige Infos

„Ich kann mich nicht anmelden“ und wie man das vermeidet

Immer wieder treten Probleme auf (z.B. bei den Fachmodulen), dass einzelne Studierende keinen Anmeldebutton finden, andere bei denselben LV schon. Woran liegt's?

Antwort: Sie sind schon angemeldet, haben es aber vergessen. Wie das?

Wer sich in einem früheren Semester schon mal für eine Prüfung angemeldet hat, bleibt darauf angemeldet, bis eine Note eingetragen ist. Daher kann man sich im folgenden Semester nicht mehr erneut für dieselbe Prüfung anmelden (d.h. z.B.: Dieselbe Vorlesungsprüfung ein Jahr später).

Einfache Lösung: Gegen Ende des Semesters von allen Modulen, LV und Prüfungen abmelden, die man in diesem Semester nicht abschließen kann, wird oder will, dann hat man im nächsten Semester wieder die ganze Auswahl.

Und wie immer: Bei Problemen rechtzeitig (vor dem Ende der Anmeldezeit, im SoSe bis 30.06.17) ins Studienbüro (Frau Gänzler) kommen und nachfragen. **Danach ist es zu spät!**



9. Sonstige Infos

Leistung erbracht, 1,0 bewertet, aber nicht zur Prüfung angemeldet?
Kann nicht angerechnet und muss wiederholt werden!

Das Studienbüro hat keinen Ermessensspielraum und kann nachträglich nichts tun! Nur Sie selbst können sich anmelden!

Wer nicht rechtzeitig selbst dran denkt, ist selbst verantwortlich!

TUCaN oder das Studienbüro löschen niemals bereits vollzogene Anmeldungen. Ist eine Anmeldung nicht vorhanden, wurde sie entweder niemals vollständig oder richtig getätigt oder von den Studierenden selbst (vorschnell/ irrtümlich) wieder gelöscht.

„Prüfungsleistungen dürfen nicht ohne Anmeldung abgelegt werden. [...] ohne Anmeldung können keine Leistungen verbucht werden. Das TUCaN - Team werde ich mit Einzelfällen nicht befassen. Der Prüfling ist beweispflichtig für eine Anmeldung. Jeder Prüfling kann im TUCaN nachprüfen, ob er sich erfolgreich angemeldet hat. Wer dies unterlässt, handelt auf eigenes Risiko.“

Zitat aus einer Mail des Justiziars der TU, Gerhard Schmitt, vom 18.09.12



9. Sonstige Infos

Aus gegebenem Anlass wieder ein paar nicht ganz neue, aber immer noch goldene Regeln:

1. Auch im WS konnten zahlreiche Studierende ihre Leistungen zuletzt nicht verbuchen lassen, weil sie vergessen hatten, sich korrekt zu allen drei Elementen **Modul, Lehrveranstaltung und Prüfung** anzumelden. Nur „zwei von drei“ reichen nicht!
2. Machen Sie alle drei Aktionen so bald wie möglich (ab 18.04.) und auf einmal – Abmelden können Sie sich, falls nötig, immer noch (bis eine Woche vor dem Prüfungs- / Abgabetermin, bei Entwürfen sogar bis zum Tag des Abgabetermins).
3. Überprüfen Sie sorgfältig und rechtzeitig auf dem Dokument „Meine Prüfungen“, ob Sie wirklich für alles angemeldet sind: Falls Sie unsicher sind, gehen Sie mit dem Ausdruck rechtzeitig (vor dem **30.06.2017**) zu Frau Gänzler.
4. Nur Sie selbst können sich an- und abmelden. Das Studienbüro übernimmt das nicht für Sie, auch nicht die Fachgebiete. Die Lehrenden sind nicht verpflichtet, Sie auf fehlenden Anmeldungen hinzuweisen!
5. Falls Sie etwas nicht abgeben / eine LV nicht weiter besuchen, teilen Sie dies den Lehrenden mit und melden Sie sich in TUCaN wieder ab, sonst erhalten Sie eine 5.0 eingetragen oder verlieren sogar einen von ggf. nur drei Prüfungsversuchen.
6. Und ganz wichtig: Keine Ausnahmen, keine Einzelfallprüfung! Auch nicht „weil Sie es sind!“ Die Fachgebiete haben hierauf keinen Einfluss. Das Studienbüro kann Ihnen nach dem **30.06.2017** auch nicht mehr helfen.
7. Der Studiendekan kann hier nicht anders entscheiden, als die Rechtslage vorgibt, und stimmt sich immer mit dem Studienbüro ab. Es hat also keinen Sinn, ihn nochmal dasselbe zu fragen und zu hoffen, dass er anders entscheidet. Das kostet alle Beteiligten nur Zeit und Nerven!
8. Betrifft Fremdfächer: Andere Fachbereiche können andere Regelungen, Fristen etc. haben: Gültig ist immer die Vorgabe des FB, der die entsprechenden LV anbietet. Der Hinweis „beim FB 15 ist das aber anders“ hilft da nicht. Es ist Ihre Pflicht, sich rechtzeitig dort zu informieren.



9. Sonstige Infos

Werkstatt-News

1. Sicherheitsregeln für die stud. Werkstatt

- Es wird Sicherheitseinweisungen geben, die 1 Jahr gültig sind
- Danach muss neu unterwiesen werden.

2. Verlängerte Öffnungszeiten in den Hauptabgabezeiten

- Genaueres wird in Aushängern veröffentlicht

3. 3D Druckraum

- Der 3D-Druckraum ist im 2. OG und wird von der Werkstatt betrieben
- Z.Zt. Di. und Do. geöffnet
- Die Öffnungszeiten wird auch an der Türe und per Aushang kommuniziert



Deine Fachschaft



Adriana Arensmann
4. Semester B.Sc. Arch



Benjamin Bechtold
1. Semester M.Sc. Arch



Jaroslavna Bruilo
4. Semester M.Sc. Arch



Emre Cinar
6. Semester B.Sc. Arch



Lukas Fieger
1. Semester M.Sc. Arch



Fabian Gräfe
5. Semester M.Sc. Arch



Jörg Hartmann
6. Semester B.Sc. Arch



Valentin Marx
6. Semester B.Sc. Arch



Du?



Ben Schemel
8. Semester B.Sc. Arch



Zora Schües
4. Semester B.Sc. Arch



Oliver Steinebach
6. Semester B.Sc. Arch



Hella Wagner
4. Semester B.Sc. Arch



Tanja Wetzel
1. Semester M.Sc. Arch



Alice Wuttge
4. Semester B.Sc. Arch

Fragen?

Sprich uns an, komm **Donnerstags um 18 Uhr** bei uns im Fachschaftsraum vorbei oder schreib uns eine Mail. fachschaft@architektur.tu-darmstadt.de



<http://www.fachschaft.architektur.tu-darmstadt.de/>



Informationen für Alle

Pflaster zum Auffüllen der Erste-Hilfe-Kästen gibt es bei den Hausmeistern. Leere Kästen bitte dort melden.

Spindrückmeldung
Denkt daran eure Spinde zurückzumelden, immer in den ersten 4 Wochen des Semesters, sonst werden sie an jemand anders vergeben.

Modelle die zwischen den 31.3. bzw. 30.9. und dem jeweiligen Freitag der Orientierungswoche, auf den Spinden, Galerien, den Unterstufensälen und in den Ecken außerhalb der Arbeitssäle stehen dürfen weggeworfen werden.

Beim Kochen in den Teeküchen auf die Raumentwicklung achten
Wenn der Rauchmelder los geht kostet das den betroffenen Saal 800€



Informationen zu Exkursionen, Testaten und Korrekturen

Entwurfsexkursionen sind nicht verpflichtend, eine Teilnahme an den Entwurfsexkursion ist empfehlenswert.

Es existiert keine Anwesenheitspflicht.

Ausnahme: Lehrform Seminar
Korrekturen sollten wahrgenommen werden. Schaut euch auch die Korrekturen der Mitstudierenden an! Die Lehrenden sind nicht verpflichtet, für jeden Studierenden alles von neuem zu erklären.

Bei Seminaren mit Exkursion ist diese verpflichtend.
Bitte bei Terminüberschneidung mit Klausuren sofort der Seminarleitung und der Fachschaft bescheid sagen.

Zwischen Testate dürfen nicht benotete werden, es kann aber Bonus-/Maluspunkte für bestandene bzw. nicht bestandene Testate geben.



Informationen zur Sicherheit im Haus

Wenn euch auf dem Campus oder im Haus Personen begegnen, die offensichtlich nicht der Uni angehören und sich unangemessen verhalten, zögert nicht die Polizei zu rufen!

Polizei: 110

Bedrohungsmanagement TU: 06151-16 4444
bm-team@tu-darmstadt.de

Fachschaft: Briefkasten (anonym)
wenn die Tür offen steht
fachschaft@architektur.tu-darmstadt.de



International Office (Arch.)



TECHNISCHE
UNIVERSITÄT
DARMSTADT

L3|01 Room 65

Office Hours

Monday, 14:00 – 15:30 pm

Tuesday, 10:00 – 11:00 am

international@architektur.tu-darmstadt.de

Exchange Students

Dipl.-Ing. Valentina Visnjic

International Coordinator FB 15

Koordinatorin für Internationales am FB 15

International Students

M.Sc. Sahar Khoshnood

Support of International Students

Unterstützung internationaler Studierender

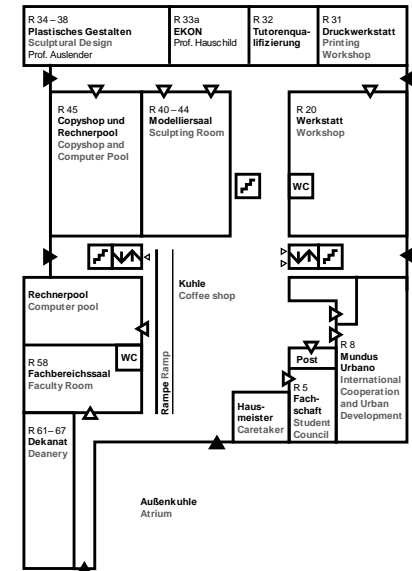

International Office (Arch.)

International Tutors

hiwi@architektur.tu-darmstadt.de

hiwifb15@gmail.com

Antonia Hensel

Beiyang Duan

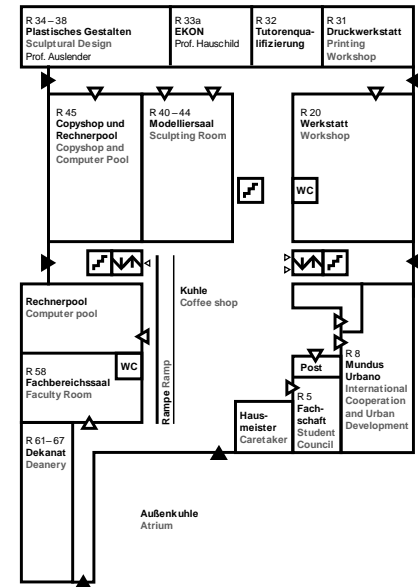

IO(A)

Informationsveranstaltung des FB Architektur
für das Akademische Jahr 2018/19

Mi., 21.06., 11.30 Uhr, Plastensaal

Zur Auswahl stehen weltweit über 40 Partneruniversitäten!

GoOut Wochen 2017

13. – 23. Juni 2017

zentrale Informationsveranstaltungen am
Campus Stadtmitte und Campus Lichtwiese

**Bewerbe dich jetzt um ein Auslandsstudium
im Sommersemester 2018!**

Online-Bewerbung:

01. Mai 2017, 12.00 – 31. Mai 2017, 23.59

Mappenabgabe im IO(A):

bis zum 06. Juni 2017

IO(A) International Office
Fachbereich Architektur
Faculty of Architecture

Studienbüro | L3 | 01 Raum 65
visnjic@architektur.tu-darmstadt.de
www.architektur.tu-darmstadt.de/international/

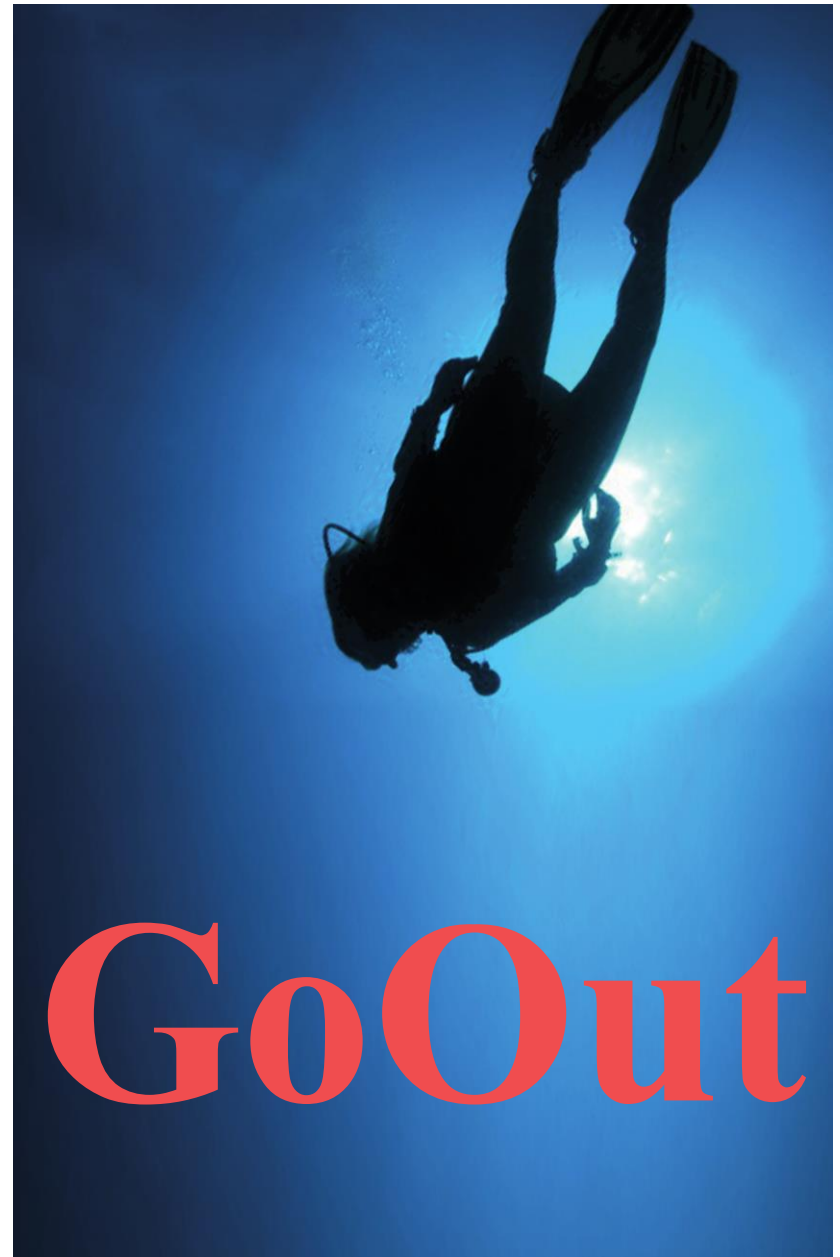

IO(A)

International Events

Veranstaltungen des IO(A) im Sommersemester 2017

Di., 25.04., 18.00 Uhr, Fachbereichssaal (R 58)
Filmabend

Mi., 23.05., 11.00 Uhr, Kuhle
Internationale Messe

Mi., 21.06., 11.30 Uhr, Plastensaal
Go-Out Infoveranstaltung des FB 15

Weitere Informationen auf unserer Webseite
architektur.tu-darmstadt.de/international/

IO(A) International Office
Fachbereich Architektur
Faculty of Architecture

Studienbüro | L3 | 01 Raum 65
visnjic@architektur.tu-darmstadt.de
www.architektur.tu-darmstadt.de/international/

IO(A)

come together Movie Night

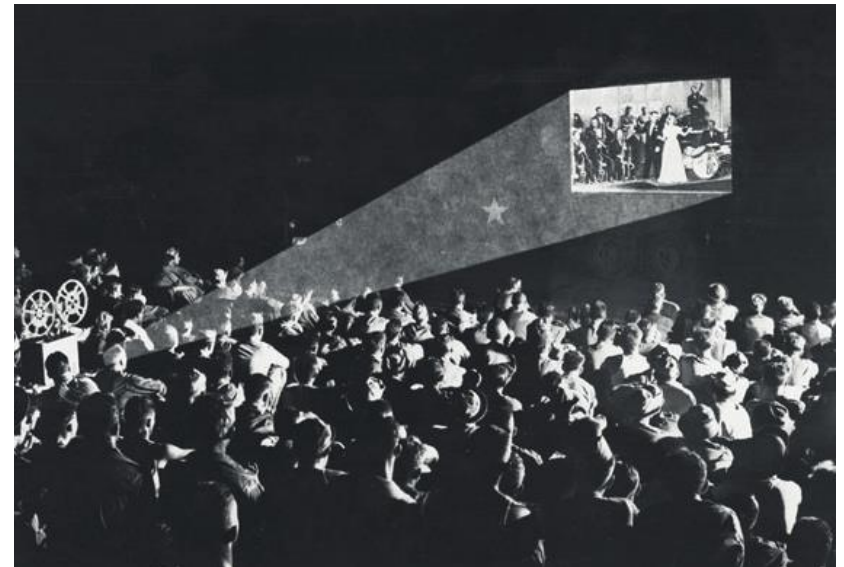

Tue., 25.04., 18.00 Uhr,
Fachbereichssaal – L3|01 R 58

Sichten 21



**21
SICHTEN**

**MÖCHTEST DU TEIL
VON SICHTEN
WERDEN?
KOMM ZUM
SICHTENTREFFEN.**

**DIENSTAG
11.04.2017, 16 UHR**

**2. OG OST
ERSTSEMESTERSAAL,
SICHTENRAUM**

**INFO@SICHTEN.TU-
DARMSTADT.DE**

Kuhle



Themen

1. Alte und neue Gesichter am FB15
2. Infos zum Lehrangebot im SoSe 17
3. Übergang vom Bachelor zum Master
4. Regelmäßige Semestertermine
5. Ablauf der O-Woche
6. Neues Verfahren für die Bekanntgabe der Wahllisten
7. Stundenpläne fürs SoSe, Semesterfahrplan
8. Veranstaltungen
9. Sonstige Infos

10. Ihre Fragen, bitte

